Prosegue o Bombardeio de Mentiras da Campanha Americana, Que Quer Vencer Pela Trapaça e Pelo "Bluff"

16 PAGINAS

Diario Carioca

200 RÉIS

Director-Presidente HORACIO DE CARVALHO JUNIOR — Fundador: J. E. DE MACEDO SOARES — Director-Thesoureiro J. B. MARTINS GUIMARÃES

Anno X — Numero 2.800 — Rio de Janeiro, Quarta-feira, 28 de Julho de 1937 — Praça Tiradentes n.° 77

Será Esmagadora a Victoria do Sr. José Americo no Pleito de 3 de Janeiro

INTENSIFICA-SE O ALISTAMENTO EM TODO O PAIZ

TODOS OS PROGNOSTICOS SÃO FAVORAVEIS AO SR. JOSE' AMERICO --- OS CHEFES ARMANDISTAS ESTÃO CERTOS DA DERROTA E MARCHAM PARA O PROXIMO PLEITO COMO BOIS PARA O MATADOURO...

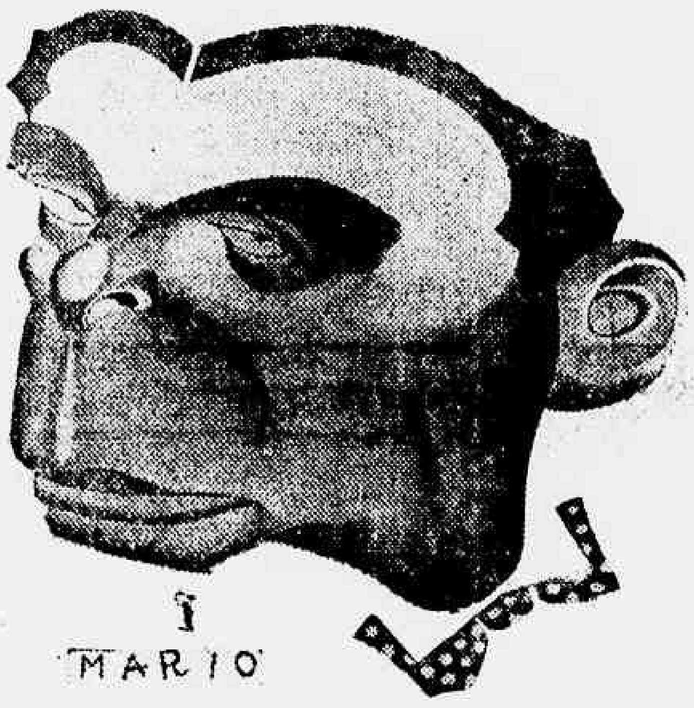

Sr. Armando de Salles Oliveira

Intensifica-se o alistamento eleitoral em todo o paiz. Em Minas como nos Estados do Norte a qualificação de novos eleitores tem sido enorme e proseguirá em rythmo accelerado até outubro proximo quando, como se sabe, será encerrada.

Em diversas unidades, o alistamento augmentará de 50 °. tamento augmentará de 50 a 60%.

* * *

De accôrdo com as informações provenientes de todo o paiz, os correligionarios do sr. José Americo já organizaram um mappa approximado sobre os resultados provaveis do pleito de 3 de janeiro.

Segundo os prognosticos dos nossos mais autorizados technicos em assumptos eleitoraes, o sr. José Americo deverá ser eleito por esmagadora maioria.

Só não são conhecidos os calculos dos chefes da U. D. B., cujo pessimismo se accentua dia a dia. Varios de seus generaes não demonstram apenas uma contagiosa mentalidade derrotista: estão certos da derrota inevitavel e marcham para a eleição de 3 de janeiro de 1938 como bois caminhando para o matadouro...

* * *

A bancada opposicionista de Minas, na Camara Federal está dando por páos e pedras, na certeza do revés avassalador que as urnas lhe infligirão no proximo pleito. Por esse motivo resolveu obstruir a votação do projecto dispondo sobre a revisão dos contratos de arrendamento das estradas de ferro federaes, que compõem a Rede Sul Mineira de Viação.

Nessa attitude ingrata e antipathica, vêm se empenhando os deputados da U. D. B., os quaes prestam um desserviço ao Estado e aos milhares de humildes trabalhadores daquellas ferrovias.

E já hontem a campanha americana, apavorada com o triumpho do situacionismo, montanhez na eleição de 3 de janeiro, veiu declarar que o governador Benedicto Valladares precisa receber cem mil contos da União para custear as despesas eleitoraes no seu Estado. Confessam ainda os correligionarios do sr. Armando de Salles Oliveira que a derrota de seu candidato é inevitavel, razão pela qual procuram desculpas e justificaveis delirantes para o fracasso irremediavel de sua causa.

* * *

Amanhã, ás 21 horas, o deputado Carlos Luz e o senador Waldomiro Magalhães, leaders da maioria na Camara e no Se-

Governador Benedicto Valladares

(Conclue na 3ª pag.)

Agora e sempre
EMULSÃO DE SCOTT

O Sr. José Americo e o Funccionalismo

O illustre brasileiro não é como o sr. Armando de Salles: antes de necessitar do voto da grande classe, já trabalhava desinteressadamente pela causa dos servidores publicos!

Os adversarios do sr. José Americo, que nada encontram na vida publica e privada do illustre brasileiro que possa servir de pretexto para os seus ataques pessoaes, resolveram recorrer á intriga, que continúa sendo a arma preferida pelos despeitados.

Agora, por exemplo, andam espalhando nas repartições que o sr. José Americo é inimigo do funccionalismo. A mystificação não colhe exito. O candidato nacional, é um homem que vive ás claras, dizendo sem subterfugios o que pensa. Sobre a situação dos funccionarios o sr. José Americo já affirmou:

"Frustra-se todo o esforço constructivo sem a collaboração effectiva do factor humano. E faltando ao funccionario o sentimento do interesse immediato, foge-lhe a preoccupação de efficiencia do serviço publico.

Mal remunerado: victima de preterições reincidentes: trabalhando, de ordinario, num ambiente hu- [illegible] proprio — encara elle a funcção como [illegible]

(Conclue na 2ª pag.)

Sr. José Americo

A Posição dos Estados Unidos em Face do Momento Internacional

Uma declaração de principios dada á publicidade pelo sr. Cordell Hull

Cordell Hull

A gravidade da situação internacional levou o sr. Cordell Hull, secretario de Estado da America do Norte, a tornar publica uma declaração de principios, a 16 do corrente. Nesse documento, que damos a seguir na integra, o governo americano define sua posição em face dos acontecimentos internacionaes.

Não acreditamos necessario, diante da clareza e da opportunidade das palavras do sr. Cordell Hull, resaltar a importancia das mesmas. A simples leitura do documento mostrará a sua importancia.

Foi esta a declaração do governo americano:

"Tenho recebido de muitas procedencias perguntas e suggestões decorrentes das situações de perturbação da paz em diversas partes do mundo.

Indiscutivelmente estamos em face de situações tensas e attritos em diversos pontos, que á primeira vista parecem envolver somente visinhos immediatos, mas que, em ultima analyse, constituem preoccupação geral. Todo conflicto armado ou ameaça de conflictos cria situações em que os direitos e interesses de outras nações são ou podem ser seriamente affectados. Não pode haver conflicto grave em parte alguma do mundo que não affecte, de uma maneira ou de outra, os interesses ou os direitos deste paiz. Sinto-me, pois, justificado e, digo mais, julgo do meu dever, fazer uma declaração sobre a attitude deste Governo no tocante ás questões internacionaes e aos problemas que constituem profunda preoccupação para este paiz. Com constancia e coherencia, este paiz advoga a manutenção da paz. Advogamos uma politica de prudencia nacional e internacional; de abstinencia por todas as Nações do uso da força e de não interferencia nos negocios internos das demais Nações. Advogamos o entendimento nas relações internacionaes mediante negociações e accôrdos. Advogamos observancia fiel dos compromissos

(Conclue na 2ª pag.)

O Comicio Monstro do Proximo Sabbado, na Esplanada, ás 17 horas, Será um Grandioso Espectaculo Civico

No proximo sabbado, a cidade assistirá a um dos grandes espectaculos civicos de sua vida politica.

O povo carioca se reunirá na Esplanada do Castello, ás 17 horas, para ouvir a palavra de José Americo de Almeida, seu candidato á presidencia da Republica. Será uma expressiva demonstração de apoio á candidatura popular, que as forças da maioria adoptaram em quasi todos os Estados do Brasil.

Ouvir-se-á a palavra flammejante de João Neves, o maior tribuno politico brasileiro. Prestigiosas figuras da politica do Districto Federal usarão da palavra, além de numerosos leaderes proletarios que manifestarão a sympathia dos trabalhadores cariocas pelo nome do eminente candidato.

O interesse despertado pelo comicio no sabbado passado foi o melhor indice da grandiosidade de que se revestirá essa demonstração popular, ás cinco horas da tarde, na Esplanada do Castello.

SYNDICATO DOS INDUSTRIAES METALLURGICOS DO RIO DE JANEIRO

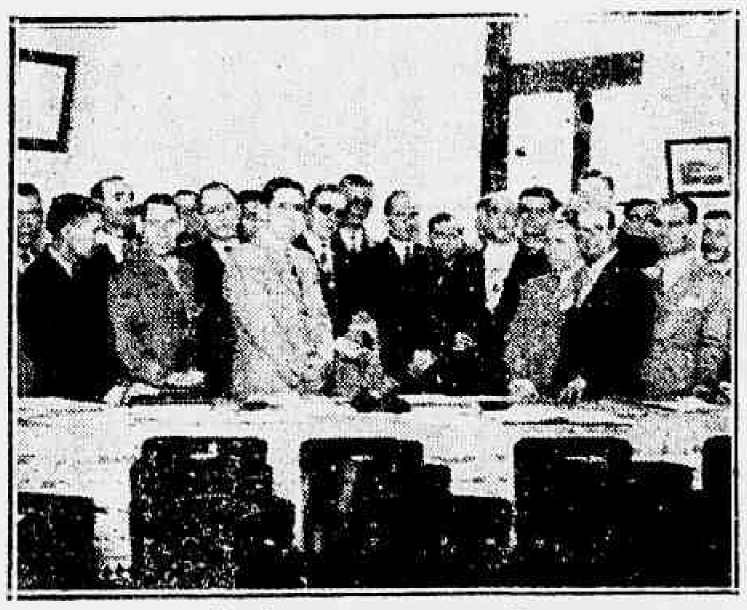

Pessôas presentes á reunião

Na séde desse Syndicato se realizou mais uma Assembléa Geral Extraordinaria. Presidiu essa reunião os srs. Alberto de Castro Neves, secretariado pelos srs.: Manoel Moreira Mesquita e Aleixo Caetano da Silva, tendo tomado parte na mesa, a convite daquelle presidente, os srs. drs. Mario de Sá Freire e Luciano Martins Junior. Conforme estava annunciado, foram tratados diversos assumptos de interesse dos srs. Associados e da classe metallurgica em geral.

Desses assumptos, o que mais interesse produziu no seio da Assembléa, foi o da organização da Cooperativa de Seguros de Accidentes de Trabalho, que vae, passo a passo, seguindo os tramites legaes para a sua effectivação. Ainda nessa reunião, foi concedida uma licença ao sr. J. Baylongue, director-presidente, por ter de se ausentar desta capital por alguns mezes, investindo-se na presidencia o sr. Mario Antuna, actual vice-presidente. Usaram então da palavra os srs. Alberto de Castro Neves, Aristides Pereira Jorge e dr. Mario de Sá Freire, enaltecendo a orientação do presidente Baylongue desde a fundação do Syndicato ... fazendo votos para que a sua ausencia não seja muito prolongada.

O titular da Marinha responde ao procurador da Republica sobre o caso do "Jaguaribe"

O sr. Carlos Olympio Braga, procurador da Republica, solicitou ao ministro da Marinha, elementos para a defesa da União, na acção ordinaria que a Companhia Commercio e Navegação propoz, afim de ser indemnizada pela perda do vapor "Jaguaribe", em 1932, no rio Amazonas.

Como é do dominio publico, os revoltosos de Obidos se apossaram dos vapores "Jaguaribe" e "Andyra", tentando subir o rio com destino a Manáos. Em meio caminho, deu-se o encontro dos navios sublevados com o "Baependy" e "Ingá", commandados pelo capitão Julio Brigido e capitão de mar e guerra Lemos Basto. Do combate então travado, foram a pique o "Jaguaribe" e o "Andyrá", morrendo muitos revoltosos.

Agora a Companhia Commercio e Navegação propõe uma acção ordinaria afim de ser indemnizada pela perda do navio.

Respondendo ao procurador da Republica, o ministro da Marinha remetteu ao alludido membro do magisterio publico varios documentos inclusive o relatorio do capitão de mar e guerra Alberto de Lemos Basto, a informação do Estado Maior da Armada, cópia da vistoria procedida no "Jaguaribe" e cópia da informação da Capitania dos Portos do Districto Federal e Estado do Rio de Janeiro, a respeito do caso.

Homenagem ao chefe do C. E. de Piedade

Os amigos e correligionarios do capitão Manoel Gomes dos Anjos, chefe politico na parochia de Piedade, prestar-lhe-ão significativa homenagem. No proximo dia 19 de agosto ser-lhe-á offerecido um almoço no salão de honra do Automovel Club do Brasil. Nessa festa poderão tomar parte todos os amigos e admiradores do capitão Gomes dos Anjos, figura de projecção no scenario politico do Districto Federal.

Serão especialmente convidados para esse almoço, os srs. dr. Henrique Dodsworth, interventor no Districto Federal; deputado Amaral Peixoto, chefe de zona do Partido Autonomista e commandante Attila Soares, secretario do Interior da Prefeitura.

A commissão da festa ficou assim constituida: coronel Baptista, delegado Lucilo Ferreira, dr. Cassio Fleury Vieira, tenente O. S. Orico, srs. Agenor Pimentel, Bento Garcia, Alvaro Felippe, Alvaro Pereira e Silvio Fonseca.

As listas de adhesões encontram-se com os membros da commissão e nas portarias do "Jornal do Commercio" e do Automovel Club.

Realizada em Santos uma romaria ao tumulo de Martins Fontes

SANTOS, 27 — Promovida pela colonia portugueza desta cidade, realizou-se a romaria ao tumulo de Martins Fontes, falando, em nome dos portuguezes, o escriptor João Luso, que veiu do Rio especialmente para o acto.

Usaram egualmente da palavra, junto ao tumulo do poeta, os srs. Bruno Barbosa, juiz federal em S. Paulo, Heitor de Moraes e Bernardino Pereira Leite. — (A. B.)

Pagamentos na Prefeitura

Serão pagas hoje as seguintes folhas:

NA 1ª SECÇÃO
(15º dia da tabella)

Livro n. 70 — Guichet n. 8; Livro n. 71 — Guichet n. 8.

NA 2ª SECÇÃO
(Pessoal operario)

Livro n. 146 — Secção de Santa Cruz — No local; Livro n. 185 — Sómente o Matadouro — No local; Livro n. 186 — Sómente o Matadouro — No local; Livro n. 187 — Sómente o Matadouro — No local; Livro n. 147 — No local; Livro n. 128 — Sómente a Secção do Andarahy — No local; Livro n. 148 — Guichet n. 10; Folha da gratificação do pessoal da Officina Geral, do livro n. 135 — Guichet n. 4; Folha de serviços extraordinarios da Directoria de Turismo e Propaganda — Livro 120 — Guichet n. 8.

NA 3ª SECÇÃO
Adeantamentos:

Officio n. 33 da D. de Educ. de Adultos e Dif. Cultural; Officio n. 201 da Escola Technica João Alfredo; Officio n. 1486 da D. de Limpeza Publica e Particular; Officio n. 1.497 do gabinete do interventor.

O "arranha-céo" da Casa do Estudante do Brasil

Com o recente acto do Conselho Consultivo da Prefeitura reconhecendo de utilidade publica a Casa do Estudante do Brasil, por unanimidade e com voto de louvor pela sua acção idealistica, ao mesmo tempo que permittiu a hypotheca do terreno para construcção da nova séde, está de parabens a mocidade estudiosa do paiz.

A C. E. B. tem desenvolvido um esforço notavel em nosso ambiente educacional, bastando ver a sua recente filiação a maior organização de estudantes do mundo, a "Confédération Internationale des E'tudiants", a installação solenne, de 10 a 20 de agosto proximo, em caracter permanente e pela primeira vez no Brasil, do Conselho Nacional de Estudantes, a participação no XIXº Congresso da Confederação Internacional de Estudantes e VIIº Jogos Internacionaes Universitarios, em Paris, e muitas outras iniciativas.

O novo arranha-céo da C. E. B. ficará proximo á Feira de Amostras, tem 12 andares assim distribuidos: Loja, sobreloja, destinada á administração da C. E. B., com oito amplas salas. 2º salão de bailes, conferencias, cinema, theatro, etc. 3º, Vasto salão, com balcões lateraes, salas de jogos recreativos, etc.. 4º — 5º — 6º — 7º 8º — 9º e 10º, alojamentos para estudantes, com capacidade para duzentos e cincoenta e dois leitos. 11º, Restaurante, com esplendido terraço com vista para o mar. 12º, Estação de radio studio, secretaria, sala de controle, etc.

Como se vê, uma obra monumental, que honra a capacidade de trabalho dos brasileiros.

A homenagem da Fundação Medica Cirurgica á imprensa

Realizou-se na séde da Associação Brasileira de Imprensa a entrega das carteiras de socio remido da Fundação Medico Cirurgica aos jornalistas. Em vibrante discurso o director daquella instituição, dr. Alfredo Pinheiro, realçou os beneficios prestados ao paiz pela imprensa, sempre tão solicita para com as boas causas. O presidente da A. B. I. agradeceu o generoso gesto da Fundação Medico Cirurgica, e os termos com que o seu director referiu-se ao jornalismo. Em seguida, procedeu-se á entrega das carteiras.

A posição dos Estados Unidos em Face do Momento Internacional

(Conclusão da 1ª pag.)

internacionaes. Ao salvaguardarmos o principio da santidade dos tratados, propugnamos aquella modificações de clausulas que venham a ser necessarias, mas por processos ordeiros, num espirito de cooperação mutua e accomodação. Acreditamos no respeito por todos dos direitos dos outros e no cumprimento por todos das obrigações estabelecidas. Suffragamos a revivificação e o fortalecimento do direito internacional. Advogamos a promoção da segurança e a estabilidade economicas pelo mundo afóra. Somos pela reducção ou suppressão das barreiras excessivas contra o commercio internacional e pela igualdade effectiva de opportunidades commerciaes. Pleiteamos a applicação por todas as Nações do principio da igualdade de tratamento. Acreditamos na limitação e reducção dos armamentos. Comprehendendo a necessidade da manutenção das forças armadas para segurança nacional, estamos promptos a reduzir ou augmentar os nossos effectivos proporcionalmente aos das demais nações.

Evitamos entrar em allianças ou conchavos internacionaes, mas temos fé no esforço cooperativo por meios pacificos e praticos em favor dos principios supracitados".

Apresentou-se o general Lucio Esteves

O general Emilio Lucio Esteves, commandante da 3ª Região Militar, recem chegado do Sul conforme antecipamos, apresentou-se hontem, pela manhã, ao ministro da Guerra, com quem se demorou longamente em conferencia, retirando-se em seguida ao Estado Maior do Departamento do Pessoal, onde egualmente se apresentou.

O sr. José Americo e o Funccionalismo

(Conclusão da 1ª pag.)

turavel, visando a libertação ambicionada da aposentadoria prematura.

* * *

"A melhor norma será reduzir, seleccionando, para remunerar bem os que trabalham. E um homem que trabalha com alma e com methodo vale por dez que trabalham como automatos.

Fiél a esse criterio propuz ao Governo o reajustamento dos quadros da inspectoria federal de estradas, em beneficio, notadamente, dos empregados subalternos. Propuz, por igual, o reajustamento dos quadros do pessoal das estradas de ferro administradas pela União, com o augmento global de 54 %."

* * *

"Procurei, ao mesmo tempo, promover a independencia moral do funccionalismo publico.

Tomei a iniciativa de solicitar do chefe do Governo o restabelecimento do horario de 6 horas de trabalho para os serviços administrativos. Pronunciei-me pelo revigoramento das licenças premio que tinham sido abolidas."

Não são apenas palavras, mas actos, porquanto algumas das conquistas dos servidores publicos, mencionadas pelo sr. José Americo, são hoje realidade, graças á interferencia do grande brasileiro. E note-se que tudo foi feito antes do sr. José Americo ser candidato á presidencia da Republica. Elle não é como o sr. Armando de Salles: — antes de precisar do voto do funccionalismo, já trabalhava desinteressadamente pela sua causa!

Em torno de uma obra de Marcel Dupont

O MINISTRO DA GUERRA LOUVA O CORONEL V. BENICIO DA SILVA PELA TRADUCÇÃO DE UMA OBRA DOADA A FUNDAÇÃO OSORIO

Coronel V. Benicio da Silva

O ministro da Guerra, general Eurico Gaspar Dutra, a proposito da obra "Sabre au Poing", do illustre escriptor francez Marcel Dupont, traduzida pelo coronel Valentim Benicio da Silva, chefe do seu gabinete, endereçou ao Departamento do Pessoal, para conhecimento do Exercito, o seguinte aviso: "Acaba de vir á luz da publicidade um novo livro cujo titulo assáz suggestivo — "Mais uma carga, camaradas!" — ao mesmo passo que relembra um dos episodios heroicos da nossa Historia Patria, nos mostra o seu incontestavel interesse no ponto de vista militar.

Trata-se de uma bem cuidada traducção de uma obra do applaudido escriptor francez, Marcel Dupont, intitulada "Sabre au Poing" e illustrada, agora, com interessantes dados biographicos. Merece louvor o coronel Valentim Benicio da Silva, chefe do meu gabinete, ao enriquecer a Bibliotheca Militar com tão util publicação, com o que, mais uma vez, deu mostras do seu já conhecido desvello pelos assumptos da sua profissão e, em particular, por aquelles que mais de perto interessam a sua arma. A' par dos louvores que a propria natureza do empreendimento bem merece, cumpre salientar, porém, o gesto magnanimo, da mais bella philantropia, que soube ter o seu autor. Doando o seu brilhante trabalho a uma instituição de caridade, de finalidade altruistica como sóe ser a "Fundação Osorio" e desprezando, assim, num bello gesto de desprendimento, um incontestavel successo de livraria, já por si assegurado, mostrou-se o coronel Benicio duplamente credor dos meus louvores, aos quaes certamente virão juntar-se os agradecimentos de algumas dezenas de orphãs de militares, que gozam da protecção da referida instituição".

Ainda não se sabe o paradeiro da urna

AS OCCURRENCIAS VERIFICADAS, SEXTA-FEIRA ULTIMA, NA ASSEMBLEA DO SYNDICATO DOS CHAUFFEURS DO DISTRICTO FEDERAL — O PRESIDENTE VAE APRESENTAR UM RELATORIO CIRCUMSTANCIADO AO MINISTRO DO TRABALHO

Conforme noticiámos, sexta-feira ultima realizou-se a eleição da nova Commissão Executiva do Syndicato dos Chauffeurs do Districto Federal.

A assembléa convocada para esse fim reuniu-se ás 20 horas, na séde social, á rua da Conceição n. 15. De accordo com a lei syndical assistiam os trabalhos, que decorriam em boa ordem, dois delegados do Ministerio do Trabalho, srs. Azevedo e Muniz Aragão.

Como o total de eleitores fosse numeroso, o recolhimento de cedulas deveria proseguir no dia seguinte, e então um grupo de associados quiz levar a urna.

Houve protesto, porém, mesmo assim, a urna foi carregada e, até hoje, não se sabe qual o seu destino e quem a levou da séde ao findarem os trabalhos.

Este facto, naturalmente, como era esperado, pôz em agitação a classe dos motoristas e, desejando colher informes seguros, varios reporters têm ido á séde daquelle syndicato ouvir os seus dirigentes.

E assim sabe-se que o presidente, sr. Oscar Lima está elaborando um relatorio minucioso da situação actual do Syndicato, com citações de Receita e Despesa, além de outros pormenores sobre sua vida economica, terminando por informar ao Ministerio do Trabalho, da occorrencia de sexta-feira ultima.

A nova estação inicial da Central do Brasil

Pelo sr. ministro da Viação foi approvada a planta da ampliação das obras para construcção da nova estação de Pedro II, da Estrada de Ferro Central do Brasil.

Musica

SERA' UM SUCCESSO A TEMPORADA LYRICA DE 1937

"Boris Godounoff" a obra prima de Moussorgski não é cantada no Rio ha treze annos, sendo ouvida pelo nosso publico, pela ultima vez, em 1924. A inclusão no elenco, de Giacomo Vaghi, o baixo admiravel, impunha a inclusão no repertorio da opera bellissima. Isso decidiu a direcção artistica da empresa concessionaria do Municipal, decisão, que a platéa carioca terá recebido com justos applausos, pois que Moussorgski é um dos seus autores predilectos, figurando sempre seu nome illustre nos programmas de concertos.

Ao falar de Moussorgski, accorre logo á idéa o famoso grupo dos cinco constituido por Balakireff, Cui, Moussorgski e Rimsky-Korsakoff.

Dar forma de arte a canto popular, era o ideal desses homens.

Repellindo qualquer contrato com as correntes estrangeiras, repudiando concepções occidentaes, altivos e inebriados da propria independencia artistica deram plena liberdade ao instincto poetico.

Cada um possuia uma sensibilidade especial, mas em quasi todos havia o mesmo enthusiasmo em descuidar a theoria e a technica; dentre elles, porém, um se dedicava decididamente á composição e á orchestração: Rimsky-Korsakoff.

Mais do que Balakiroff e do que Cui destacaram-se os demais no assignalar as suas obras com um cunho pessoal. Mas, de todos cinco, apparece como gigante Moussorgski, menos illustrado, o unico verdadeiramente genial.

A materia do folk-lore transformou-se dentro do seu espirito em multiplas representações; modifica-se, como forma, e torna-se linguagem toda propria, pessoal. Como essencia o poder de expressão, passa a significação as mais variadas; torna-se lyrica em subtis aspirações e effusões da alma, em reflexos de sentimentos requintadamente raros na musica vocal de camera; amplia-se em quadros immensos, provocados de fabulas que falam a linguagem mais humana, coloridas com uma palheta polichromica. Prorompe em accentos dramaticos, em phrase eloquentes, com penetração psychologica inexoravel, desnuda as almas palpitantes; impressiona com o traçado dos typos e a analyse; interpreta o mundo slavo, canta-lhe as angustias e as paixões, o seu primitivismo e os seus horizontes que se perdem na vastidão da arida planicie como em "Paris Godounoff" e em "Kovancina".

"Boris Godounoff" teve a sua premiere a 24 de janeiro de 1874, mas sua gloriosa censura só começou em 1896.

VIRA' AO RIO O CORPO CORAL DA CATHEDRAL DE REGENSBURG

O corpo coral da Cathedral de Regensburg encontra-se actualmente em Buenos Aires, onde está fazendo uma temporada victoriosa no "Colon".

Esse famoso conjunto de 68 figuras dará no Theatro Municipal tres concertos entre 10 e 15 de agosto proximo.

Será o acontecimento artistico de 1937 a estréa no Rio desse magnifico côro.

A EXPOSIÇÃO DE PARIS E A TEMPORADA DE COMEDIAS FRANCEZAS

Constituiu problema de difficil solução para a empresa concessionaria do Municipal a temporada de comedia franceza do anno corrente. A Exposição Internacional de Paris, attrahindo para a Capital da França milhões de turistas prendeu nos seus theatros as companhias de comedia de honrosas credenciaes e assegurou a todos os artistas de renome contratos os mais vantajosos. Excluida assim, por força das circumstancias, a alta comedia, ou a comedia de quaesquer cogitações, teve a empresa de se contentar com uma solução incompleta, a unica que se lhe deparou na época em que devia cogitar do assumpto, e lança mão da "troupe" de theatro ligeiro que ora termina sua temporada entre nós.

A "troupe" de Mr. Popesco, actualmente em Buenos Aires, não poderá dar espectaculos no Rio por coincidir sua vinda com a Temporada Lyrica.

SOCIEDADE PROPAGADORA DA MUSICA SYMPHONICA E DE CAMERA

Hoje, ás 21 horas, no Instituto Nacional de Musica, os nossos amadores de boa musica terão occasião de regalar-se com o fino programma de camera que lhes offerecerá esta util e já prestigiosa Sociedade, unica em genero, nesta cidade. Nelle será ouvida a 1ª Son ta de Beethoven para piano e violino, interpretada por Violeta C. de Azevedo e Hilda Saraiva; a collecção completa de "Amours du Poete", de Schumann, pelo tenor George James, tendo ao piano Elza Marques, e, em primeira audição no Rio de Janeiro, o Quartetto de Mozart para oboé, violino, viola e violoncello, executado por Alberto Lazzoli, Oscar Borgerth, Edmundo Blois e Alfredo Gomes.

Sabbado, dia 31, a mesma Sociedade realizará mais um grande concerto, dessa vez com o concurso de sua grande Orchestra Symphonica, constando do programma, entre outros numeros, um concerto de Mozart, tendo como solista o pianista patricio Arnaldo Rebello.

O CONCERTO DE MARIA LUIZA VAZ

Realiza-se amanhã, ás 21 horas, no Theatro Municipal, concerto da talentosa pianista Maria Luiza Vaz. Trata-se de uma joven artista pernambucana, que estudou varios annos na Allemanha, onde aperfeiçoou sua cultura musical, tendo conseguido elogios dos mais exigentes criticos da imprensa de Berlim.

E' o seguinte o programma do recital da pianista Maria Luiza Vaz:

J. S. Bach: Toccata em dó menor — W. A. Mozart Sonata em ré maior L. Beethoven: Sonata em lá bemol maior, opus 110 J. Brahms: Intermezzi opus 117, I e 2 — R. Schumann: Kreisleriana, opus. 16.

Saldando os Debitos do Lloyd

150 mil contos em apolices da divida publica

O ministro interino da pasta da Fazenda sr. Orlando Bandeira Villela fez uma consulta ao Tribunal de Contas sobre a legalidade de apolices da divida publica interna até o limite de 150 mil contos de réis para saldar as dividas da extincta Companhia de Navegação Lloyd Brasileiro.

Melhorando a Situação dos Ferroviarios da Leopoldina

O syndicato da classe estuda com o ministro do Trabalho as medidas para esse fim

Attendendo ao convite do syndicato da classe estão em nossa capital cerca de trinta representantes dos ferroviarios da Leopoldina Railway, que vieram tomar conhecimento das medidas que a favor da melhoria dos empregados daquella companhia estão sendo estudadas pelo Ministerio do Trabalho, notadamente em referencia aos salarios, o que já deu origem a um movimento paredista que se ia repetindo ha poucos dias.

Segunda-feira, á tarde, os ferroviarios, fazendo-se acompanhar do sr. Sarmet Junior, presidente do syndicato, estiveram no gabinete do ministro Agamemnon Magalhães.

Recebidos pelo titular da pasta do Trabalho, expuzeram a precaria situação dos ferroviarios, grande numero dos quaes percebe vencimentos de cento e poucos mil réis. Depois de ouvir a commissão, o sr. ministro do Trabalho disse do interesse com que o seu Ministerio vem acompanhando o caso dos ferroviarios. Accrescentou que já estava assentado a fixação de um salario minimo de 200$000 para attender, desde logo, aos mais necessitados, isso é os que percebem menos daquella importancia.

Uma commissão especial, constituida de representantes da Leopoldina e dos ferroviarios está estudando a reforma do regulamento da empresa e o reajustamento dos quadros. Já estão victoriosos dentro da commissão os pontos de vista relativos á substituição remunerada, á representação do syndicato na commissão de promoções e outros.

Satisfeito com as medidas preliminares que vêm sendo tomadas pelo ministro Agamemnon Magalhães, os ferroviarios retiraram-se pouco depois.

Embarque na primeira opportunidade

O ministro da Guerra determinou hontem, que o capitão Denizart Moreira Sampaio, embarque na primeira opportunidade, pelo navio "Commandante Ripper", que deverá deixar esta capital amanhã, dia 29, para o Rio Grande do Sul, afim de reassumir as suas funcções no 5º Regimento de Cavallaria Independente.

O Ministerio da Educação recebe publicações da Liga das Nações

O Ministerio da Educação recebeu através da Secretaria de Estado das Relações Exteriores, exemplares de algumas publicações da Liga das Nações.

A actividade educacional do Syndicato dos Vendedores Pracistas

A commissão executiva deste Syndicato dos Vendedores Pracistas, no firme proposito de cumprir seu programma com uma percentagem maxima, resolveu fazer realizar em sua séde social, uma série de conferencias com o fim de por a classe dos Vendedores Pracistas ao par de tudo que lhe diz respeito, no vasto campo da nossa Legislação Social Trabalhista.

Para fazer a primeira conferencia da série, a commissão executiva convidou o dr. Oscar Saraiva, procurador geral do Instituto de Aposentadoria e Pensões dos Commerciarios e procurador ajudante do Ministerio do Trabalho, Industria e Commercio, que, acceitando o convite, versará sobre a "Previdencia Social".

No thema em questão, dentre as innumeras conquistas alcançadas pelo trabalhador brasileiro, destacamos, "Casa propria", "Aposentadoria por invalidez", "Aposentadoria por idade", "Pensão á viuva e filhos no caso de morte", Auxilio á Maternidade" e varios outros beneficios.

Essa conferencia será irradiada pelo Departamento Nacional de Propaganda e Diffusão Cultural, a ella devendo comparecer o ministro do Trabalho, altas autoridades, representantes classistas e outras figuras da nossa sociedade.

Os que constróem, na obscuridade, a grandeza da Nação

Durante os trabalhos da segunda "semana da semente" promovida pelo Ministerio da Agricultura em Victoria, no Espirito Santo, foi feita interessante exposição de productos agricolas, inscrevendo-se 421 interessados que apresentaram cerca de 3.000 amostras differentes.

Para a classificação dos productos expostos foram premiados os seguintes agricultores: José Kiell Junior, primeiro premio de milho duro com um arado "Imperador" e uma semeadeira simples; e como premio do primeiro logar em frutas, um pulverizador; Luiz Berger, primeiro e segundo premios de milho mole: dois arados "Imperador" e uma grade de sessenta dentes. João Lourenço Aguiar, classificado em primeiro logar com arroz typo agulha um arado "Imperador" e uma semeadeira; Carlos Zager, segundo logar em arroz typo agulha, um cultivador "Planet" n. 9; Amorim Irmão, segundo logar em arroz Cattete, um arado "Imperador"; Antonio Hegner Filho, primeiro logar em canna de assucar, um extinctor de formigas; Clarindo Lino da Silveira, segundo logar em canna de assucar, quatro caixas de formicida; Jacob Liebe, premiado com um arado "Imperador" pelo primeiro logar em raizes; Stefano Banfi, primeiro logar em tuberculos, um cortador de forragens; Irmãos Westphal, um arado "Imperador" pelo segundo logar em tuberculos; D. Elza G. Santos, segundo logar em frutas e hortaliças, 4 caixas de formicida; Luiz Gires, primeiro logar em leguminosas, uma semeadeira simples e ao segundo logar, Alberto Waint Filho, um arado "Imperador"; ao primeiro logar em leguminosas para adubação, Antonio Heigner Filho, um arado "Imperador"; com um extinctor de formigas foi premiado o expositor Cesar Mantilletti, primeiro logar em algodão e com 4 caixas de formicida Angelo Franchianni, segundo logar; o primeiro premio em mamona, uma semeadeira, coube a Geminiano Serafini e o segundo, um arado Z-7 a Virgilio de Prá. Tiveram votos de louvores: Hermolau Coitinho e Antonio Gomes, plantadores de trigo; Angelo Franchianni e Hermolau Coitinho, productores de canna; Napoleão Fontenelle da Silveira, dedicado a frutas e hortaliças.

Nesta semana está sendo realizado trabalho semelhante em "Getulio Vargas" no Rio Grande do Sul, na primeira semana de agosto, será no municipio do Pomba, em Minas Geraes; na segunda quinzena do mez proximo, em Santa Catharina. Estas concentrações agricolas se diffundem por todos os Estados e têm como finalidade a propaganda da lavoura e seus modernos processos.

O Ministerio da Educação subvenciona uma instituição beneficente no Estado de Santa Catharina

O sr. Gustavo Capanema, ministro da Educação, autorizou o pagamento da subvenção, correspondente ao primeiro semestre do corrente anno á Associação Beneficente Joaquim São Thiago, de São Francisco, no Estado de Sta. Catharina.

Será esmagadora a victoria do sr. José Americo no pleito de 3 de Janeiro

(Conclusão da 1ª pag.)

nado, falarão ao microphone da Radio Inconfidencia, em propaganda da candidatura José Americo.

* * *

Abandonaram o P. C. para apoiar a candidatura José Americo

O sr. José Americo recebeu de Baurú', em S. Paulo, o seguinte telegramma:

"Os abaixo assignados tem a honra de communicar a v. ex. que desligando-se do Partido Constitucionalista de Baurú acabam de fundar o "Centro Civico José Americo de Almeida" destinado a apoiar a candidatura de v. ex. á presidencia da Republica. Saudações. — Paulino Raphael, dr. Victor Curvello, José Lemos de Almeida, Heitor Pimenta, Amadeu Scudeller, dr. Sergio da Cunha Castro, Djalma Teixeira, Brasilio Ceschini, Daniel Araujo Gusmão, Domingos Lamonica, Placido Sanches, João Alves da Cunha, Antonio Bonete, Pinto Carvalho, José Pereira Muniz, Sebastião Rodrigues Filho, João Ferreira Lima, Olympio Andrade, Antonio Azevedo Guimarães, Orozimbo Vicenzi, Joaquim Pires, Nelson Lopes da Rocha, Alfredo de Freitas, Moacyr Amorim, Francisco de Lima e Aluizio da Costa".

O DEPUTADO EDGARD SANCHES TELEGRAPHA AO SR. JOSE' AMERICO

Do deputado federal pela Bahia, sr. Edgard Sanches, recebeu o sr. José Americo o seguinte telegramma: — "Aqui da Bahia, de Castro Alves e Ruy Barbosa, expoentes maximos dos que lutaram na terra brasileira pela liberdade do escravo e pela do cidadão, mando a v. ex., com a minha saudação de patriota a minha cordial solidariedade com as grandes demonstrações de estima publica que no proximo dia 31 na Esplanada do Castello a população da capital do paiz vae testemunhar ao seu nome de benemerito da patria e a mais alta expressão de brasilidade entre os contemporaneos. Do radio direi tambem aqui aos bahianos da grandeza da nossa causa que é a da republica e da democracia e do Brasil. Attenciosas saudações. — Edgard Sanches".

INSTALLADO EM PRESIDENTE ALVES O DIRECTORIO DO P. R. P. PRO'-JOSE' AMERICO

Em Presidente Alves, Estado de S. Paulo, na presença do sr. Vergueiro de Lorena, chefe politico na zona da Noroéste, foi installada a séde do P. R. P. para intensificar o alistamento eleitoral em favor da candidatura do sr. José Americo, segundo communicação feita ao ex-ministro da Viação pelo sr. João Vieira God[illegible].

CONFERENCIARAM COM O SR. JOSE' AMERICO

Em conferencia com o sr. José Americo esteve, hontem, o sr. Attila Soares, secretario do Interior e das Finanças da Prefeitura do Districto Federal.

— O sr. Mozart Lago esteve em conferencia com o sr. José Americo na residencia deste.

O DEPUTADO BAPTISTA LUSARDO VISITOU O SR. JOSE' AMERICO

Em visita ao sr. José Americo esteve, hontem, o deputado Baptista Lusardo.

HYPOTHECOU SOLIDARIEDADE AO SR. JOSE' AMERICO

O ministro José Americo recebeu o seguinte telegramma: "O Syndicato de Officios Varios desta cidade de Prado, na Bahia, hypotheca incondicional apoio e inteira solidariedade á vossa candidatura á presidencia da Republica. Saudações. José Mascarenhas Filho, presidente".

UMA COMMISSAO DA ILHA DO GOVERNADOR NA RESIDENCIA DO SR. JOSE' AMERICO

Os srs. Luiz Fialho de Mello, Augusto Mello Abreu, Guttemberg Guarahyra, José Nery Guarahyra, Joaquim Pizarro Guedes, Israel Guarahyra, José Victorio Gagliard, Elyseu Guarahyra, Agnello Cavalcanti e Aurelio Rosa, habitantes da Ilha do Governador, estiveram incorporados na residencia do sr. José Americo, hypothecando solidariedade politica.

O DIRECTORIO DO PARTIDO NACIONALISTA DE AYMORES SOLIDARIO COM O SR. JOSE' AMERICO

No municipio de Aymorés, Estado de Minas, o directorio do Partido Nacionalista votou, debaixo de calorosas acclamações ao nome do sr. José Americo, uma moção de apoio e solidariedade á sua candidatura, por proposta do sr. Livio de Frei da Silva.

Esta communicação foi feita ao candidato da Convenção Nacional por telegramma assignado pelo sr. Americo Martins da Costa, prefeito municipal.

NA RESIDENCIA DO SR. JOSE' AMERICO

Estiveram, hontem, na residencia do sr. José Americo, as seguintes pessoas: deputados Manoel Novaes, Edgard Teixeira Leite, Amaral Peixoto; commandante Amaral Peixoto, dr. Jeronymo Cavalcanti, deputado Lacerda Werneck, dr. José Londres, Arnaldo Mendes, Haroldo Daltro, deputado Amando Fontes, Ruy Carneiro, Antonio Gonçalves de Campos, Antonio Barbosa, ministro João Alberto, senador Augusto Leite, Frederico Trotta, coronel Firmo Freire, capitão Martins de Almeida, Victorino Freire, Giulio [illegible], Nelson Lustosa, José Lins do Rego, dr. João Mauricio de Medeiros, deputado José Gomes, Celso Antonio, dr. Joubert de Carvalho, Alceu Navarro, dr. Alfredo de Maya.

O GOVERNADOR DO PIAUHY VISITOU O SR. JOSE' AMERICO

O sr. Leonidas Mello, governador do Estado do do Piauhy acompanhado dos srs. Landry Salles e deputado Agenor Monte, esteve, hontem, na residencia do ministro José Americo de Almeida.

O COMICIO DE SABBADO, NA ESPLANADO DO CASTELLO TERA' LOGAR A'S 17 HORAS

O comicio do proximo sabbado, no qual usará da palavra o sr. José Americo de Almeida, terá inicio ás 17 horas.

REALIZOU-SE EM TAUBATE A CONVENÇAO DO P. R. P.

S. PAULO, 27 — Realizou-se em Taubaté a grande convenção do Partido Republicano Paulista á qual compareceram representantes das varias cidades do valle do Parahyba. A convenção transcorreu em um ambiente de forte enthusiasmo, tendo falado varios oradores. Foi ractificada a escolha do nome do sr. José Americo como candidato de toda aquella grande zona á presidencia da Republica. — (A. N.).

A CANDIDATURA JOSE' AMERICO NOS ESTADOS

FORTALEZA, 27 — Depois de uma excursão aos municipios de Cascavel e Beberibe, ha dias realizada, e quando o sr. Martins Rodrigues, secretario da Justiça, e o deputado Brasil Pinheiro, acompanharam o sr. Edgard Arruda que presidiu os comicios em prol da candidatura do sr. José Americo de Almeida, já realizados, esse destacado dirigente do P. P., continuando seu trabalho de maxima intensificação da candidatura das forças majoritarias, excursionou, novamente, em companhia do deputado Brasil Pinheiro, percorrendo diversos districtos do municipio de Guarahy, onde promoveu grandes reuniões de influentes elementos locaes do Partido Progressista, aos quaes salientou a necessidade de, não só intensificar o alistamento eleitoral, como tambem de assentarem diversas providencias indispensaveis ao maior desenvolvimento da campanha em favor do sr. José Americo. De Guarany o sr. Edgard Arruda, ainda em companhia do deputado Brasil Pinheiro, dirigiu-se ao logar Olho Dagua onde promoveu reuniões civicas, arregimentando em torno do Partido Progressista varios politicos do interior, e estes em derredor da candidatura José Americo. O sr. Edgard Arruda, de regresso dessa série de excursões esteve em Palacio, em conferencia com o governador, e na secretaria da Justiça, expondo ao titular desta pasta os resultados que vinha de obter. O senador Arruda, proseguindo no seu trabalho de activamento da propaganda do nome do ex-ministro da Viação, iniciará muito breve outras viagens pelo interior do Estado, devendo percorrer, desta vez, a zona de Jaguaribana, onde estão os municipios de Russas, Aracaty, União, Limoeiro, Jaguaribe, Mirim, Riacho do Sangeu Aracoiaba, Pacatuba, Maranguape, e outros mais. — (A. N.)

VICTORIA, 27 — Os componentes da "Juventude Democratica Espirito Santense" acabam de lançar ao povo do seu Estado um manifesto em que, analysando a hora presente, em que se vae escolher o futuro dirigente da nossa Patria, declaram apoiar integralmente a candidatura do eminente estadista José Americo de Almeida. — (A. N.)

MACEIO', 27 — Realizou-se em Pillar um comicio de propaganda pela candidatura do sr. José Americo, promovido pelo Comité Universitario. Os oradores exalçaram os principios democraticos e atacaram fortemente o integralismo. — (A. B.)

RECIFE, 27 — O sr. Narciso Ferreira, presidente do Comité dos Chauffeurs de Pernambuco, recebeu o seguinte telegramma do capitão Juracy Magalhães, governador da Bahia: — "Os chauffeurs pernambucanos, apoiando a candidatura José Americo, revelam o mesmo grande civismo que enche a historia desse grande Estado. Cordiaes saudações. — (a) Juracy Magalhães." — (A. N.)

CURITYBA, 27 — (A. N.) — Afim de assistirem, hoje, á installação da U. D. B. do Paraná, chegaram, hontem, a esta capital os deputados Sampaio Corrêa, Octavio Mangabeira, Theotonio Monteiro de Barros, Ascano Tubino e Francisco Paula Soares Netto.

JOAO PESSOA, 27 — (A. N.) — A proposito da installação em Guarabira, do "bureau" eleitoral "Argemiro de Figueiredo", o vereador Pimentel da Cunha, presidente da Camara Municipal dali, transmittiu ao chefe do governo o despacho telegraphico que segue: — "Tenho a honra de levar ao conhecimento de v. ex. que acaba de ser inaugurado o bureau eleitoral "Argemiro de Figueiredo", presentes representantes dos districtos e elemento representativo da sociedade conterranea.

Falaram varios oradores enaltecendo a obra formidavel de sua fecunda administração e pondo em relevo a personalidade de José Americo, cujo nome como o de v. ex., foram vivados demoradamente pelos presentes. Abraços. Pimentel da Cunha, presidente".

ELEITOS O PREFEITO E A MESA DA CAMARA DE MURIAHE'

MURIAHE', 27 (D. C.) — Presidida pelo juiz eleitoral, realizou-se hoje a eleição da mesa da Camara e prefeito municipal, tendo sido reeleitos os srs. Lisboa Junior, Nilo Pacheco, Candido Castro e Francisco Pereira, respectivamente, para presidente, secretarios e prefeito. Nesta opportunidade, a maioria dos vereadores renovou seu apoio ao governador Benedicto Valladares, ao ministro José Americo, votando uma moção de solidariedade a ambos. O secretario Nilo Pacheco justificou e apresentou a seguinte moção: "A Camara Municipal de Muriahé, pela maioria de seus vereadores aqui congregados para renovação das eleições do prefeito e de sua mesa, tem a grata satisfação de mais uma vez reafirmar a sua irrestricta solidariedade politica á candidatura do ministro José Americo de Almeida á suprema magistratura do paiz, de vez que o candidato escolhido pelas forças majoritarias da Nação é um brasileiro illustre, pelas suas qualidades moraes e intellectuaes, e pelo seu passado em postos de administração e já de ha muito se impôz á confiança do povo".

POLITICA MARANHENSE

S. LUIZ DO MARANHÃO, 27 (D. C.) — Os amigos do deputado Magalhães de Almeida mandarão, amanhã, celebrar missa solenne em acção de graças pela passagem do seu anniversario natalicio.

— "O Imparcial" desmentiu a possibilidade de uma união politica do senador Genesio Rego com o sr. Marcellino Machado, por haver entre estes insondavel abysmo e importar em um recibo de grandes offensas que o primeiro passaria ao segundo.

Estaria envenenado o manjar que fôra enviado a Luis Carlos Prestes?

Os peritos do G. P. S. vão falar a respeito

Uma dama mysteriosa, ante-hontem, deixou na portaria da Casa de Correcção um pequeno embrulho contendo delicioso manjar para Luiz Carlos Prestes.

Desconfiando do delicado presente, o chefe communista solicitou analyse do mesmo, tendo o dr. Lassance, director do presidio, remettido o pequeno embrulho ao Gabinete de Pesquizas Scientificas para o devido exame.

Possivelmente ainda hoje os peritos examinarão o referido alimento, opinando a respeito.

Missão Cultural Uruguaya

SEU EMBARQUE, EM MONTEVIDEO, A 3 DE AGOSTO

A bordo do "Avila Star", embarcará em Montevidéo, no dia 3 de agosto proximo, com destino ao Rio de Janeiro, a Missão Cultural do Uruguay, que este anno nos visitará, trazendo á sua frente o ministro da Instrucção, dr. Victor Haedo, e da qual fazem parte, como delegados, os srs. Raul Monteiro Bustamante, Armando D. Piroto, Fernan Silva Valdez, José G. Antuna, Roberto Berro, Eduardo Salterain Herrera, José A. Mora Otero e Manuel Sanchez Morales, secretario geral. Pelo "Cap Arcona", poucos dias mais tarde, viajarão ainda os professores Armando Acosta y Lara, decano da Faculdade de Architectura, Mauricio Gravotto e Americo Ricaldone, bem como doze estudantes e um continuo.

O ministro Victor Haedo vem especialmente convidar o dr. Gustavo Capanema, ministro da Educação, para tomar parte no Curso de Férias a ser inaugurado na cidade de Montevidéo, em janeiro de 1938. Os demais membros da Missão Cultural trazem como programma uma larga série de conferencias, que serão realizadas nas nossas Universidades e nas nossas principaes instituições culturaes, de accordo com os preparativos que nesse sentido estão sendo feitos.

Para que os nossos illustres hospedes tenham uma recepção á altura dos seus altos meritos, o dr. Mario de Pimentel Brandão, titular da pasta das Relações Exteriores, e o dr. Gustavo Capanema, ministro da Educação, tomaram já as medidas que se impunham, encarregando da sua execução os serviços respectivos.

E' Prohibido Namorar no Escuro

A ULTIMA CAMPANHA ENCETADA PELA POLICIA PERNAMBUCANA

RECIFE, 27 — A policia pernambucana acaba de levar a effeito uma forte campanha contra os namorados. Os rapazes e as moças pernambucanas estão prohibidos de namorar nos cantinhos das ruas ou no escuro. E' sómente permittido namorar á luz dos fócos electricos ou sob as vistas das autoridades policiaes.

Uma autoridade policial achou que aquelle attentado não podia continuar. Uma caravana policial na noite de sabbado para domingo, saiu em uma diligencia forçada afim de acabar com o "cupido" no escuro. Alguns investigadores acharam interessante a medida, mas que podiam fazer? Seguiram lembrando-se de que amanhã podiam ser pegados num flagrante desrespeito á portaria do chefe da Delegacia de Ordem Politica e Social.

Assim, a caravana seguiu para os recantos mais escuros da cidade e deteve cerca de cincoenta casaes que faziam promessas e "castellos no ar". Diz a nota que esses namoros estão preoccupando as familias das senhorinhas.

O interessante é que as filhas de Eva foram postas em liberdade, mas os filhos de Adão ficaram detidos até segunda ordem.

Diz um jornal humoristico do Recife que as moças pernambucanas vão se ver privadas de uma palestra interessante ao ar livre, procurando os cinemas e os clubs para conversarem mais á vontade. — (A. B.)

Por alma de Guglielmo Marconi

A GRANDIOSIDADE DA MISSA DE 7º DIA REZADA HONTEM NO CORCOVADO, POR INICIATIVA DO EMBAIXADOR DA ITALIA

Aos pés da estatua do Christo Redemptor foi rezada hontem, pela manhã, missa de 7º dia da morte de Marconi, mandada celebrar pelo sr. Vincenzo Lojacono, embaixador da Italia em nossa capital.

Esta cerimonia religiosa que pelo seu ineditismo como pela sua significação, teve um cunho de grandiosidade [illegible] sobremodo, pelo panorama deslumbrante que o alto do Corcovado proporciona.

Precisamente ás 10 horas chegou o embaixador Lojacono e, então, o padre Giacinto, [illegible] dos Capuchinhos, rezou [illegible] em suffragio da alma de Marconi, emquanto um orgão installado na capella localizada no interior do pedestal do monumento, executava musicas sacras, acompanhado pelo Côro do Theatro Municipal, sob a regencia do maestro Leone.

O acto religioso foi assistido por uma grande assistencia vendo-se entre os presentes, além do embaixador e do consul da Italia, commendador Vitale Galina, o embaixador de França, ministros da Venezuela, Rumania, Dinamarca, Hollanda, Bolivia, Austria, o encarregado de Negocios dos Estados Unidos, conselheiro da embaixada da Allemanha, sr. Carcere representante do governo nacionalista hespanhol do general Franco, sr. Abelardo França, representante do ministro da Viação, capitão de mar e guerra Guilherme Richter, representando o ministro da Marinha; capitão Moziul Moreira Lima, representando o general Waldomiro Lima, capitão Isolino F. Ulha, representando o interventor Henrique Dodsworth, o padre Giacinto, representando o cardeal d. Sebastião Leme e outras personalidades.

Os ultimos acontecimentos em São Paulo

UMA MISSA EM ACÇÃO DE GRAÇAS, NA CANDELARIA

A Acção Integralista fará celebrar, hoje, uma missa solenne, em acção de graças por ter escapado illeso dos acontecimentos da capital paulista, o seu chefe, sr. Plinio Salgado.

O acto que será celebrado pelo bispo de Campinas, realizar-se-á ás 10 horas, na Egreja da Candelaria.

116 anniversario da Republica do Peru'

A RECEPÇAO DE HOJE NA EMBAIXADA DESSE PAIZ

Commemorando o 116º anniversario de sua independencia a Republica do Peru' revive hoje um pouco de sua historia politica que é, sem duvida, uma das mais gloriosas entre os paizes sul-americanos.

Tambem em nossa capital repercutirá essa data dados os grandes laços de amizade que nos unem aquelle paiz e por tal motivo, o embaixador do Peru' dará recepção ao mundo official e á colonia peruana residente no Rio de Janeiro.

A visita do interventor Henrique Dodsworth á Associação Commercial

Realiza-se hoje a annunciada visita do dr. Henrique Dodsworth, interventor no Districto Federal, á Associação Commercial do Rio de Janeiro, onde S. s. pronunciará discurso da maior opportunidade, sobre a administração municipal.

A recepção terá lugar ás 15 horas na séde provisoria da Associação Commercial do Rio de Janeiro, á Avenida Rio Branco, 110, 1º andar.

Grande almoço de confraternização dos bachareis brasileiros

O presidente da Associação dos Antigos Alumnos da Faculdade de Direito de São Paulo enviou ao sr. J. C. de Macedo Soares, ministro da Justiça, um officio convidando-o para o grande almoço annual de confraternização dos bachareis brasileiros a realizar-se em 15 de agosto proximo no salão do Club Germania, em S. Paulo.

Licenciados para tratamento de saude no D. C. T.

Foram licenciados nos Correios e Telegraphos os seguintes funccionarios: Arnobio de Araujo Souza, na D. R. do Espirito Santo; Maria Helena Salgado, na D. R. de S. Paulo; Affonsino Stamp Machado, na D. R. de Corumbá; Americo Alvares Fernandes, da D. R. de Minas Geraes; Alberto de Albuquerque Monteiro, da D. R. do Ceará; Severo Neves, da D. R. de S. Paulo; Almedina Lobo de Almeida, da Central Telegraphica, Irma de Almeida Pradel, da D. R. do Rio Grande do Sul; Fabio Rodrigues de Oliveira, das officinas da Directoria Geral; Taurina Navarro Ribeiro, da D. R. do Rio Grande do Norte e Eduardo Pimenta Guimarães, da D. R. do Rio de Janeiro.

Funccionarios contratados nos Correios e Telegraphos da Bahia

No Departamento de Correios e Telegraphos foram contratados "ad-referendum" na Directoria Regional dos Correios e Telegraphos da Bahia: Mensageiros — como mensageiro de 3ª classe (vaga antiga de Ramiro Oswaldo Pinheiro, ora em outra funcção) o de 4ª Daniel de Souza (3-1-22); como mensageiro de 4ª (vaga decorrente) o de 5ª José Jayme de Oliveira (3-12-21); como mensageiro de 5ª (uma vaga decorrente e outra antiga de José Bastos Nascimento Filho, fallecido) os mensageiros ajudantes de 1ª Arthur Ferreira da Silva Filho (25-6-09) e José Euclydes da Silva (1-11-25); como mensageiros ajudantes de 1ª (3 vagas, sendo 2 decorrentes e 1 antiga de Altamiro Augusto da Silva ora titulado) os de 3ª Idibaldo Leão (23-225); Ivan Raphael de Araujo e Silva (25-3-29 e Carlos de Lazet Costa (28-8-35), ficando a D. R. autorizada a preencher as vagas iniciaes decorrentes.

Regressou o sr. Max Fleiuss

Por ter regressado de Buenos Aires onde foi representar o Brasil no II Congresso Internacional de Historia da America, apresentou-se, hontem, ao sr. Mario de Pimentel Brandão, ministro interino das Relações Exteriores, o sr. Max Fleiuss.

O principe D. Pedro visitou o Quartel do Corpo de Bombeiros

Em visita de cortezia esteve, hontem, no Corpo de Bombeiros, S. A. D. Pedro Henrique de Orleans e Bragança.

O visitante, herdeiro presumptivo do throno do Brasil, foi recebido pelo commandante e officialidade da valorosa corporação, visitando a seguir todos os alojamentos e accommodações do quartel dos bravos soldados do fogo.

Sob o mesmo ambiente de sympathia, finda a visita, retirou-se o illustre visitante acompanhado até o portão principal do quartel pelo coronel Aristarcho Pessôa e demais officiaes do Corpo de Bombeiros.

O Grande Premio Brasil

A Remonta do Exercito offerece um artistico bronze ao criador do animal nascido no paiz, melhor collocado na prova

O "cliché" do artistico bronze, em exposição á rua do Ouvidor, nº 103

A Remonta do Exercito, na sua magnifica e patriotica orientação de propugnar pela elevação da equinocultura de nossa patria no alto nivel de prestigio que ella deve ter como uma expressão condigna de nossa cultura, offertará, como já fez no anno passado, valioso bronze ao criador do animal nascido no paiz que melhor collocação obtiver no "Grande Premio Brasil", a ser disputado em 1 de agosto vindouro, no Jockey Club Brasileiro.

E com iniciativa de tal merecimento que se póde aquilatar o grão de nossas aspirações civicas enquadradas no sentido do nosso progresso e isso ainda mais se destaca quando se sabe que é a segunda vez que a Remonta do Exercito, a cuja frente se encontra o coronel Antonio da Silva Rocha, fiel ao seu programma de realizações vae prestar uma significativa homenagem ao criador do bom cavallo, no afan de transmittir a sua solidariedade a quantos vêm concorrendo para o engrandecimento da equinocultura em nossa terra.

Coube o premio similar do anno passado, o "Bronze Remonta do Exercito, ao dr. Linneu de Paula Machado, que tem sido até hoje um dos maiores propulsores do turf nacional e intelligente collaborador na tarefa do soerguimento de nossa equinocultura. Foi-lhe esse premio entregue entre applausos pelos officiaes da Directoria de Remonta, numa cordial cerimonia promovida pela Directoria do Jockey Club Brasileiro, solemnidade que teve a presença de altas autoridades civis e militares, do ministro da Agricultura e do presidente do Jockey Club Argentino, este distinctamente saudado pelo dr. Linneu de Paula Machado.

Congratulamo-nos aqui essa sympathica recordação como um prognostico expressivo sobre o que se realizará no corrente anno. O bronze em apreço foi posto em exposição á rua do Ouvidor nº 103.

Generaes que conferenciaram em objecto de serviço

O ministro da Guerra foi procurado hontem, pelos generaes Góes Monteiro, Almerio de Moura, Cassio Junior, Daltro Filho e Raymundo Barbosa, com os quaes conferenciou longamente em objecto de serviço, segundo nos foi dado saber no gabinete desse titular.

Horrivel desastre em Nictheroy

UM NEGOCIANTE FOI COLHIDO E MORTO POR UM BONDE

A' rua Presidente Pedreira, em Nictheroy, na noite de hontem, foi palco de lamentavel desastre.

Rumo a sua residencia, sita á rua Pereira Nunes, 92-C, 2, viajava, como passageiro do bonde linha Icarahy, tabella 87, o commerciante Eugenio Rock, francez, casado de 38 annos.

Ao chegar o electrico proximo á rua Pereira Nunes, Rock tentou saltar do mesmo em movimento.

Perdendo o equilibrio, o negociante foi colhido pelo reboque, tabella 231, ficando horrivelmente mutilado.

A autoridade de plantão na delegacia da capital, providenciou a remoção do cadaver para o necroterio da Policia.

Doloroso accidente em São Gonçalo

MORRE SOB A'S RODAS DE UMA LOCOMOTIVA UM ANTIGO FUNCCIONARIO DA COMP. COSTEIRA

No municipio de São Gonçalo, viajava em um bonde da linha "Alcantara", o sr. Ernesto Magalhães Furtado de Almeida, branco, de 40 annos de edade, casado, funccionario da Companhia Nacional de Navegação Costeira.

Proximo á villa em que morava as linhas da Companhia Cantareira e as da Estrada de Ferro Maricá correm parallelas de modo que quem saltar do bonde precisa fazel-o com precaução e observar, antes de atravessar a rua, se pelo local, não vae passar algum trem.

Aquelle senhor, entretanto, por uma triste fatalidade do seu proprio destino, descuidou-se de observar se não havia perigo em atravessar, sendo colhido em cheio pela locomotiva 104 da Estrada de Ferro Maricá, que por ali passava no momento.

O infeliz homem teve morte instantanea, ficando o seu corpo horrivelmente mutilado.

Ao local compareceu o sr. Ernesto Martins, sub-delegado de Neves, que tomou conhecimento da occurrencia e determinou a remoção do cadaver para o necroterio do cemiterio de Maruhy, de onde foi, a seguir transportado, para a residencia da familia.

Além da viuva, d. Laura Furtado da Silva, deixa a victima dois filhos menores.

Matou a companheira com quem vivia ha 15 annos

JUNDIAHY, 27 — Alberto Salul, de [illegible] annos de edade, assassinou sua esposa, com quem vivia em completa desharmonia apesar de estarem casados cerca de 15 annos.

O criminoso que exercia a profissão de vendedor ambulante, regressando de uma viagem e [illegible] seus habitos, convidou a mulher e filhos para uma passeio pela estrada de [illegible].

De volta do passeio, Alberto entrou a discutir com a mulher. Como, porém, a discussão se fosse tornando violenta, alguns visinhos deram alarma chamando a [illegible] de Salul, residente em uma casa na frente.

Victorio Marchi, o concunhado, dirigindo-se á casa dos parentes, encontrou a porta fechada por dentro, e, quando batia, ouviu as detonações de quatro tiros de revolver, alarmando toda a vizinhança.

Logo em seguida sem chapéo e desgrenhado o criminoso abriu a porta e deitou a correr pela rua.

A infeliz mulher havia sido atingida por tres projectis, indo o quarto encravar-se numa parede.

Esvaindo-se em sangue, Rosa Salul, teve pouco tempo de vida, vindo a fallecer meia hora depois. Communicado o caso á policia, foi o cadaver removido para o necroterio do Hospital. O criminoso conseguiu fugir. — (A. N.)

A triste odysséa de um lavrador

S. PAULO, 27 — Leon Wadesiaba ha onze annos veiu de um logarejo da Russia. Trouxe mulher e tres filhos. Affeito a vida do campo, e a conselho de uns patricios, fixou residencia em Cotia. Pouco a pouco, fazendo economias, conseguiu o bastante para adquirir um alqueire de terra, um cavallo e mais outras coisas. Tudo para Leon corria bem, até que ha uns dois annos, sua esposa começou a dar pensão para o pardo Faustino de tal, empregado na pedreira. O pensionista, não se sabe porque, conseguiu captar a sympathia de Nadeida, seduzindo-a. Foi tal o fascinio exercido pelo seductor, que a mulher infiel não titubeou em desprezar o marido, com elle brigando successivas vezes. Taes scenas, já então costumeiras, na casa de Leon, tiveram violento desfecho ha dias. Armado de pão, Faustino aggrediu immediatamente o velho lavrador, expulsando-o de sua propriedade!

Nadeida, agora vive com Faustino e com os filhos já grandes e não permitte siquer que Leon ingresse no sitio, ameaçando-o de morte. A victima procurou o sub-delegado de Cotia afim de apresentar queixa. A autoridade deixou, porém, de ouvir Leon, aconselhando-o a dirigir-se á Central. Depois de medicado no posto da Assistencia, Leon dirigiu-se ao Gabinete de Investigações, devendo a Segurança Pessoal instaurar inquerito. — (A. N.)

O Governo Nipponico Affirma que não Pretende Conquistar Territorios na China

POLITICA, APENAS, DE PAZ E ORDEM

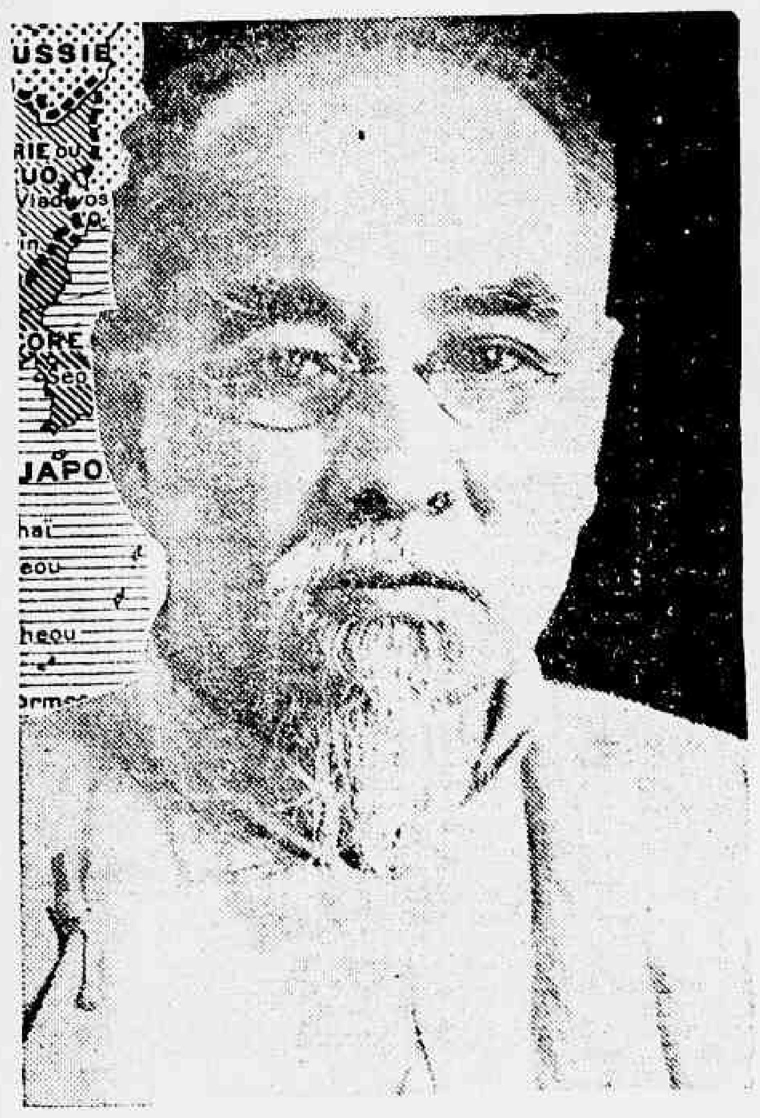

O presidente da Republica chineza.

TOKIO, 27 — Em declaração formal hoje feita, o gabinete japonez assevera que sómente cogita de estabelecer paz e ordem na China, e não pensa em conquistas territoriaes.

A politica que vem sendo seguida pelo Japão, reza a declaração, é a de "continuar" a não aggravar o estudo de coisas, procurando uma solução pacifica. As lutas em Peiping e Lang Fang, accrescenta, onde os chinezes soffreram centenas de baixas, em consequencia de ataques aéreos e da infantaria, foram forçadas sobre o Japão como uma medida tendente a defender os seus subditos, bem como a garantir as communicações.

Nutrira-se a esperança de que a China tomaria promptas providencias para resolver a presente disputa, o que, todavia, se não verificou.

Coincidindo com a divulgação da declaração acima, annuncia-se a demissão do governador do Banco do Japão, Seihin Ikeda, tendo sido nomeado em substituição um dos mais destacados banqueiros do paiz, o sr. Toyotaro Yuki.

A declaração do governo, surgiu depois dos discursos pronunciados por alguns ministros numa sessão especial do Parlamento. O general Hajime Sugiyama, ministro da Guerra, em seu discurso, attribuiu a situação ora existente na China ao augmento do sentimento anti-nipponico que se verifica naquelle paiz.

O primeiro ministro Principe Fumimaro Konove, lamentou que a crise chineza tenha occorrido immediatamente após ás recentes discussões com a União Sovietica a respeito dos encontros armados verificados nas fronteiras do Mandchu'-Kuo e da Siberia. Accrescentou que o Japão enviou tropas para a China com o unico fito de preservar a paz no Extremo Oriente e manifestou a esperança de que a China, impondo a "propria disciplina" tornaria possivel uma solução satisfactoria. Terminou agradecendo á nação pelo apoio que vinha dispensando ao governo. — (U. P.)

Acaba de apparecer:

"Eva e suas irmãzinhas"

O novo livro de *Jota Efegê*

A' VENDA EM TODAS AS LIVRARIAS
E NESTE JORNAL COM O AUTOR

Preço 4$000

O coronel Severo Barbosa vae elaborar uma these

O titular da pasta da Guerra concedeu permissão ao tenente coronel veterinario Severo Barbosa, director do Serviço de Veterinaria do Exercito, para elaborar a these "Medidas preventivas para lutar contra as epizotias em campanha", para o proximo III Congresso de Medicina Veterinaria de Zurich, conforme convite do presidente do certame.

GONORRÉA
(AGUDA OU CRONICA)
Dr. Alvaro Moutinho
Estreitamento da uretra, Fistulas urinarias, cura rapida, sem dor por novo processo. Rins, bexiga, prostata, testiculos, utero, ovarios
1 ás 6—BUENOS AIRES, 77-4.º
IMPOTENCIA
O Instituto de Venereologia faz questão de se tornar accessivel a todas as classes sociaes, o tratamento, para isso mantém uma tabela reduzida.

Injecções a domicilio
em Copacabana, Leme e Ipanema
Senhora com muita pratica applica
TELEPHONE 27-2299

Depois de Cleopatra, o Primeiro Monarcha Independente do Egypto Chegou ao Porto de Alexandria

A RECEPÇÃO DO POVO EGYPCIO A S. M. FAROUK I — O JURAMENTO PERANTE O PARLAMENTO DO EGYPTO

Rei Farouk

CAIRO, 27 (Serviço especial da Agencia Brasileira) — As extraordinarias homenagens com as quaes a população do Egypto, desde o porto de Alexandria até esta capital, recebeu o novo soberano, primeiro monarcha independente depois de Cleopatra, S. M. o Rei Farouk I, continuam augmentando de intensidade, devendo prolongar-se durante toda a semana, até o dia em que chegando o joven soberano á edade de 17 annos, ascenderá ao throno. O novo Rei do Egypto será coroado monarcha durante a manhã de quinta-feira proxima.

Depois de ter permanecido varios mezes no estrangeiro, depois de ter representado seu paiz nas festas solennes da coroação do novo soberano da Inglaterra, sua majestade o rei Farouk regressou ao Egypto, desembarcando no porto de Alexandria em companhia de sua mãe e das suas quatro irmãs.

A's dez horas de quinta-feira proxima o novo soberano do Egypto dirigir-se-á ao Parlamento, tornando-se ali rei de facto, prestando seu juramento de fidelidade e aceitando a renuncia do Conselho de Regencia. A cerimonia religiosa deverá realizar-se na famosa mesquita de El Rifai. O joven soberano do Egypto conta hoje apenas 18 annos mas parece mais velho devido o facto de ter deixado crescer o bigode; o rei Farouk é um rapaz alto, magro, solidamente construido, com olhos azues, irradiando sympathias. Fala perfeitamente inglez e francez. Dirige o seu proprio automovel, sabe nadar, montar a cavallo, joga tennis e é excellente esgrimista, bom boxeador e finalmente qualidade extraordinariamente apreciada pelas aristocraticas damas do Egypto: é um bom dansarino. Durante esses dias todos os grandes jornaes evocam alguns dos traços mais caracteristicos da sua vida de estudante, em Paris e em Londres. Com a morte do seu pae rei Farouk I herdou uma fortuna avaliada em 970 mil contos de réis. Durante o ultimo anno autorizou doações de beneficencia superiores a 4.000 contos de réis.

Farouk, primeiro rei de um Egypto independente depois de Cleopatra, subirá ao throno depois de amanhã, talvez no momento mais critico da historia do seu paiz desde que o mesmo, ha cerca de 60 annos, acha-se praticamente sob o dominio da Inglaterra.

Durante a sua permanencia em Londres o rei Farouk I foi enthusiasticamente recebido pela população, tendo cordial recepção na Côrte de S. M. o rei George VI. Na capital britannica almoçou e jantou varias vezes com o soberano, avistando-se com todos os ministros e com os membros de maior destaque das grandes familias britannicas.

O rei Farouk permanecerá as proximas 48 horas na sua residencia de verão em Koubbeh, nas immediações desta capital.

Por occasião do juramento deante do Parlamento do Egypto o novo soberano prometterá "respeitar e obedecer a Constituição egypcia, manter o prestigio do paiz e defender o seu territorio".

Novos Estudos sobre o cancer

O DR. CARLOS BOTELHO JUNIOR PROSEGUE NAS SUAS PESQUIZAS SOBRE A CHIMIOTHERAPIA ANTI-CANCEROSA

Na luta contra o tremendo flagello que é o cancer um logar de relevo está sendo reservado ao Brasil, graças aos notaveis trabalhos e á grande dedicação de um dos seus scientistas mais conhecidos — o dr. Carlos Botelho Junior.

Tendo conseguido nos seus tão importantes estudos, no Laboratorio do Hotel-Dieu, de Paris, resolver o problema da soro-reacção do cancer, por intermedio da hoje mundialmente consagrada "Reacção de Botelho", esse conhecido pesquisador enveredou pelo caminho da chimiotherapia, em busca da cura definitiva do cancer. Para isso, fundou, á sua custa, e ha cinco annos o mantem, o "Instituto Botelho de Cancerologia", em São Paulo, onde tem feito pesquizas de real utilidade no tratamento desse horrivel mal.

Ainda agora, acaba o dr. Carlos Botelho de fazer uma communicação á Sociedade de Biologia de São Paulo, sobre importante descoberta ligada á biologia das visceras humanas e animaes, nas suas relações com os tumores malignos, descoberta que vem aperfeiçoar, de forma decisiva, os seus pacientes trabalhos sobre a chimiotherapia anti-cancerosa.

Foi a demonstração desses factos, feita pelo dr. Botelho ao professor Kupazchewsky, que acaba de visitar o seu Instituto em São Paulo, que deu origem ao sentimento de profunda admiração, manifestado pelo conhecido scientista francez, de não existir no Brasil um Instituto official de cancerologia, quando existe no nosso meio um homem de valor scientifico do dr. Carlos Botelho Junior. O professor Kupazchewsky é mundialmente conhecido pelos seus trabalhos de physico-chimica, executados na Secção de Physica da Faculdade de Medicina de Paris, sendo, sobretudo, classica a sua obra sobre os colloides.

E', pois, com a mais justificada alegria que noticiamos o proseguimento das interessantes e humanitarias pesquizas do dr. Carlos Botelho Junior, no seu Instituto de São Paulo, sobre a chimiotherapia anti-cancerosa, tendo chegado ao nosso conhecimento que, dentro em breves dias, esse conhecido scientista realisará, na Academia Nacional de Medicina, uma conferencia sobre esse assumpto.

Correio Aereo da Air France

Communica-nos a Air France que o avião postal procedente do norte do Brasil, Africa, Europa e Asia, passou hontem ás 18.10 horas nesta cidade, deixando grande quantidade de correspondencia aerea e encommendas, tendo deixado ainda regular quantidade de malas aereas destinadas ao Paraguay para serem transportadas, em trafego mutuo pelo avião do Correio Aereo Militar que partirá amanhã cedo com destino a Assuncion.

As malas desta cidade foram entregues á 9ª Secção dos Correios ás 19.15 horas.

Belligerancia Para os Nacionalistas Hespanhoes

AS MANOBRAS DA DIPLOMACIA ITALIANA NO COMITE' DE NÃO INTERVENÇÃO

As declarações do embaixador Dino Grandi

LONDRES, 27 — E' de recear que a embaixada italiana, que chegou ao extremo de distribuir por todos os jornaes britannicos e agencias telegraphicas o texto completo das declarações feitas hontem pelo embaixador Dino Grandi perante o sub-comité de Não Intervenção, não tenha ficado satisfeita com os resultados de sua attitude, pois nem a imprensa metropolitana nem a do interior do paiz fizeram mais do que ligeiras allusões e ligeiras citações dos commentarios do sr. Grandi.

O "Edinburg Scotsman", um dos poucos jornaes que discutiram as manobras diplomaticas italianas, embora sem nenhum enthusiasmo, declara textualmente em sua edição de hoje:

"Resta a desconfiança de que o que a Italia se propõe conseguir é, em primeiro logar a concessão dos direitos de belligerancia aos nacionalistas hespanhoes, e depois o maximo de obstaculos ás retiradas dos voluntarios estrangeiros.

Quanto a esse ponto, os jornaes britannicos têm sido um tanto vagos, sem duvida com o objectivo de não fazer opposição á Italia e á Allemanha antes que o projecto Eden entre ao menos na phase das discussões.

Ao organizar o novo plano referente a não intervenção, a Grã-Bretanha foi consideravelmente ao encontro dos desejos e opiniões daquelles paizes, sendo nisso seguida relutantemente pela França. Seria necessario que a Italia e a Allemanha comprehendessem agora que as concessões britannicas não podem ir mais longe e que aquellas nações não sairão victoriosas se estão procurando levantar divergencias entre a Grã-Bretanha e a França." — (U. P.)

Uma nova fabrica da Companhia Internacional

CHICAGO — A construcção de uma grande fabrica para motores de caminhões International num lote de 75 acres, em Indianopolis, foi annunciada recentemente pelo sr. Sydney G. McAllister, presidente da International Harvester Company.

A nova fabrica inclusive construcções e machinismos importará em mais de $ 4.000.000. Esta nova fabrica terá uma capacidade inicial de 700 motores por dia, dando emprego a 3.000 homens.

O addicionamento desta nova fabrica tornou-se necessario pela grande aceitação que esta marca de vehiculos gosa em toda a parte do mundo. A International Harvester Company é a maior fabrica de uma série completa de caminhões desde o carro de entrega, até os modelos possantes de seis rodas com capacidade de 15 toneladas.

A tabella de pagamento da 1ª Região Militar

Em virtude de haver o ministro Gaspar Dutra resolvido suspender a antecipação do pagamento de vencimentos dos officiaes, praças e funccionarios do seu Ministerio, o Serviço de Fundos da 1ª Região Militar organizou a seguinte tabella para o pagamento dos inactivos e pensionistas: **1º dia** (dia 1º de cada mez ou dia immediato se este cair num domingo ou feriado) — marechaes, generaes, ministros do Supremo Tribunal Militar e pensionistas de generaes. **2º dia** — Coroneis, tenentes coroneis, professores e pensionistas de coroneis e tenentes coroneis. **3º dia** — Majores e capitães e pensionistas desses postos. **4º dia** — primeiros e segundos tenentes e pensionistas desses postos. **5º dia** — Sub-tenentes, amanuenses, escreventes, sargentos, voluntarios da Patria, aposentados e pensionistas de praças. Os inactivos e pensionistas que não receberem nos dias acima designados só serão attendidos depois do 3º dia util e no maximo até o dia 10 de cada mez. As averbações das consignações, reformas e novos contratos de emprestimos, processar-se-ão no periodo de 5 a 30 de cada mez. Depois que os inactivos deixarem de perceber seus proventos directamente no Serviço de Fundos Regional, será estabelecida a nova escala de pagamento dos pensionistas de titulos provisorios. Os pagamentos acima referidos, inclusive os dos generaes, serão feitos no recinto do S. F. R. das 11 17 horas, e o pagamento das consignações para aluguel de casas, terá logar a partir de agosto proximo, no periodo de 10 a 25 de cada mez.

WALTER KANITZ
JORGE KANITZ
POST GRADUADOS NOS ESTADOS UNIDOS
TRATAMENTO DE FOCOS INFECCIOSOS, PYORRHÉA
ELECTRO THERAPIA-DENTADURAS
PONTES MOVEIS, FIXAS COM SUBSTITUIÇÃO
DO OURO POR TRABALHOS EM PORCELANA
TECHNICA PROPRIA
RUA REPUBLICA DO PERU' — 15-A
3.º andar — Tel. 42-3821

MILHÕES

DE SYPHILITICOS EXISTEM NO MUNDO

Morre diariamente grande numero de Syphiliticos.
Para combater a syphilis E' um dever imperioso usar o

Elixir 914

NO FIM DE 20 DIAS NOTA-SE

1.º—Sangue limpo de impureza e bem estar geral.
2.º— Desapparecimento de manifestações cutaneas de origem syphilitica.
3.º—Desapparecimento completo do RHEUMATISMO, dores nos ossos e dores de cabeça, de fundo syphilitico.
4.º—Desapparecimento das manifestações syphiliticas e de todos os incommodos de fundo syphilitico.
5.º—O apparelho gastro intestinal perfeito, pois o "ELIXIR 914" não ataca o estomago e não contém iodureto.
E' um Depurativo que tem attestados dos Hospitaes, de especialistas dos Olhos e de Dyspepsia Syphilitica.

Contra Roosevelt

LEWIS, CHEFE TRABALHISTA, EM OPPOSIÇÃO AO PRESIDENTE YANKEE

Roosevelt

WASHINGTON, 27 — O chefe trabalhista John Lewis, por intermedio do Comité de Organização Industrial, assumiu hoje o contrôle da Liga Trabalhista Não-Partidaria em manobra tendente a dar-lhe uma nova orientação politica e suggerindo a retirada do apoio que vinha sendo dado á administração do sr. Roosevelt.

Diz-se em fontes autorizadas que a primeira iniciativa a ser tomada pela Liga — que dá a entender um movimento pela formação de um terceiro partido — verificar-se-á na campanha para eleição do prefeito da cidade de Nova York.

Noticia-se em circulos politicos, que o prefeito Fiorello Laguardia talvez concorra ás eleições como candidato do Partido Trabalhista Americano isoladamente, sem indicação quer por parte dos democraticos, quer dos republicanos.

O Partido Trabalhista Americano é a facção de Nova York filiada á Liga Trabalhista Não-Partidaria.

Nestas condições, a primeira prova do poder da Liga talvez seja dada antes da campanha eleitoral para a renovação do Congresso em 1938, desde que o prefeito Laguardia resolva pleitear a sua reeleição sem o apoio de qualquer dos maiores partidos politicos.

Sabe-se, com effeito, que John Lewis expurgou a Liga das influencias do Partido Democratico e da Federação Americana do Trabalho. Os seus amigos dizem que a sua concepção e de que esta organização não passa de uma arma para o seu Comité de Organização Industrial.

Até agora a Liga Trabalhista Não-Partidaria era considerada como um grupo poderoso de pressão, que deu seu apoio tanto a reeleição de Roosevelt como á passagem de muitos projectos, sobre os quaes elle muito se empenhava. Por diversas vezes fôra noticiado como imminente o rompimento entre Lewis e Roosevelt. Lewis tem estado sempre aborrecido com o que elle acredita ser indifferença

Lewis

por parte da administração para com a causa defendida pela gréve nas industrias do aço. — (U. P.)

O processo dos integralistas da Bahia

O PROCURADOR DO TRIBUNAL DE SEGURANÇA PEDE O SEU ARCHIVAMENTO

Estavam sendo processados o sr. Joaquim de Araujo Lima e mais vinte e dois integralistas da Bahia que ali se encontravam presos ha tempos sob a allegação de estarem conspirando contra o regime vigente.

O secretario da Segurança do Estado da Bahia fizera ao Tribunal de Segurança, a cuja disposição se encontravam os detidos, pedido de prisão preventiva, medida que fôra negada por aquelle Tribunal, tendo sido todos postos em liberdade. Entretanto, agora, o procurador do Tribunal de Segurança Nacional pede o archivamento daquelle processo, em longa promoção.

Esse pedido dentro de breves dias será julgado, sendo relator o desembargador Barros Barreto, presidente da alludida côrte de justiça, para quem já foram enviados os respectivos autos.

Na defesa dos interesses do commercio

O SYNDICATO DOS LOJISTAS CONFERENCIOU COM O INTERVENTOR FEDERAL

Esteve no gabinete do sr. Interventor Federal dr. Henrique Dodsworth, uma commissão da Directoria do Syndicato dos Lojistas, composta dos sr. deputado França Filho dr. José de Freitas Bastos, presidente e do sr. A. de Souza Carvalho, secretario geral do Syndicato. O fim desta entrevista foi a defesa de varias e constantes reclamações, dirigidas por associados áquelle Syndicato.

A Commissão tratou entre outras coisa da fiscalização feita pela Policia Municipal, com multas, em geral, injustas e rigorosas para o commercio, bem como das multas relativas aos letreiros luminosos e a exhibição de amostras. O Interventor mostrou-se surpreso pela forma porque vem sendo autuados os commerciantes, irregularmente, sem o seu conhecimento, e prometteu tomar serias providencias, sendo sua intenção acabar com a taxação dos letreiros luminosos. Tambem a commissão mostrou as queixas relativas a cobrança do imposto do lixo e, tratou tambem da amnistia fiscal. A respeito do ultimo assumpto, o Interventor já houvera providenciado, conforme o edital publicado no "Jornal do Brasil", de hontem, na parte relativa aos assumptos da Prefeitura.

A Commissão do Syndicato dos Lojistas, retirou-se optimamente impressionada pela maneira acolhedora e cavalheiresca com que fôra recebida pelo sr. Interventor Henrique Dodsworth.

Triumpha o Grupo Italo-Germanico no Comité de Não-Intervenção

Abandonado o questionario britannico

BERLIM, 27 — Os circulos politicos expressaram sua satisfação pelo resultado da sessão de hontem do Comité de Não Intervenção na Hespanha. O abandono do questionario britannico é considerado um triumpho do grupo italo-germanico.

Segundo os observadores politicos, o proximo objectivo consiste em assegurar "a completa paridade" entre as duas facções combatentes. Isto significa que a Italia e a Allemanha, comquanto não se opponham a retirada dos voluntarios estrangeiros, ainda se oppõem a que essa retirada constitua uma condição sine qua non para o reconhecimento dos direitos de belligerancia do general Franco.

Do plano britannico que está sendo examinado nesta capital a principal questão consiste em se elle póde ou não ser interpretado como favoravel aos pontos de vista allemães e italianos.

O "Diplomatische Politische Korrespondenz" observa a proposito: "A resposta allemã ao plano britannico será, obviamente, dictada pela obtenção manifestada nos ulteriores objectivos do Comité de Não-Intervenção de tal sorte que assegurem a localização da guerra civil e a eliminação da influencia estrangeira ao mesmo tempo que mantenha a paridade entre os dois combatentes".

A imprensa continua a atacar os Soviets, attribuindo-lhes o "torpedeamento" da politica de não intervenção.

O "Boersenzeitung" declara: "Sómente a completa solidariedade de todas as potencias representadas no Comité de Não Intervenção póde evitar o perigo resultante da attitude do Soviet. Entretanto, se essa solidariedade póde ou não ser obtida, é uma questão em aberto. A attitude da França não é differente da do Soviet. Durante os proximos dias a França arcará com a responsabilidade deste extraordinario momento. — (U. P.)

Não perca tempo! Dê hoje mesmo ao seu filho

Tonico de Calcio Ferro Fosforado

Vae auxiliar o seu desenvolvimento. Combater-lhe a anemia. Nutrir-lhe os ossos. Facilitar-lhe a dentição. E' uma preparação de DE FARIA & CIA.

RUA DE SAO JOSE', 74 — RIO DE JANEIRO
Filial: RUA ARCHIAS CORDEIRO, 249 — MEYER

O Grande Successo do Programma Artistico do "Grill" do Casino Atlantico

O DIARIO CARIOCA recebeu, na tarde de hontem, uma visita surprehendente. Betty Spell e Eva Barcinska animaram a nossa redacção com sua graça extasiante. Eva Barcinska, a "maga do acordeon" que tem extasiado a platéa do Casino Atlantico com a sua plastica e Betty Spell, a insinuante artista franceza que a imprensa estrangeira affirma ter as pernas mais bem feitas de Paris, posaram para a nossa objectiva. Betty Spell, naturalmente, procurou por em evidencia, nesta expressiva pose, as credenciaes com que se apresenta.

AS BODAS DE PRATA DO CASAL PEIXOTO DE CASTRO

Dois aspectos da missa em acção de graças rezada hontem, na Igreja de Santo Antonio dos Pobres, em commemoração do 25º anniversario de casamento do casal Peixoto de Castro

O Partido Trabalhista Impedirá que se Reconheça ao General Franco o Direito de Belligerancia

O Conselho Nacional do Trabalho, em seu manifesto, adverte á nação, considerando grave perigo a concessão de tal medida

LONDRES, 27 — O Conselho Nacional do Trabalho fez divulgar um manifesto advertindo á nação do "grave perigo de aproveitar o governo o periodo de férias do Parlamento para reconhecer ao general Franco o direito de belligerancia", e recommendando que o Partido Trabalhista tome todas as medidas ao seu alcance para impedir que tal succeda.

O manifesto declara: "A Allemanha e a Italia revelaram motivos puramente imperialistas com a sua intervenção na Hespanha, realizando accordos com o general Franco para estabelecer o monopolio fascista das minas hespanholas, sobretudo as de minerios de ferro, mercurio e cobre, e organizando bases navaes e aerodromos, nas costas da Hespanha e suas possessões tanto do Mediterraneo quanto do Atlantico, o que constitue uma ameaça para as communicações maritimas da Inglaterra e da França. Ellas até ja deram os primeiros passos para ameaçar a segurança de Gibraltar, difficultando as communicações da França e Inglaterra para aquelle estreito.

"Entrementes fizeram correr a lenda de que a Hespanha necessita salvar-se do bolchevismo, lenda que é reproduzida pela imprensa conservadora da Inglaterra com franca ou restricta sympathia. Por esse motivo, a tensão internacional não diminuiu com a politica de não-intervenção. Foi preservada a paz entre as grandes potencias, mas unicamente porque, em constantes discussões com as potencias fascistas a respeito de suas linhas de communicação, os governos da Inglaterra e da França repetidas vezes foram obrigados a dirigir-lhes graves advertencias relativamente á determinação em que se encontram de defender essas communicações.

"Essas advertencias não tinham significação e não eram necessarias porquanto a Italia e a Allemanha adheriram á politica de não intervenção. Diminuiu-se o prestigio do governo hespanhol na opinião publica e encurtaram-se as relações diplomaticas afim de preservar a autoridade do Comité de Não Intervenção. O governo hespanhol foi tratado no mesmo pé de egualdade com os rebeldes.

"Baseando a politica de não intervenção sobre a hypothese de que as potencias fascistas são neutras — quando de facto são alliadas do general Franco — a França e a Inglaterra julgaram poder manter a paz confiando no general Franco quanto aos seus interesses vitaes na Hespanha, em opposição aos dos alliados do mesmo general, a Allemanha e a Italia. Essa politica tambem está fadada a insuccesso. As organizações trabalhistas inglezas estão profundamente convencidas da insensatez dessas medidas. A França e a Inglaterra assumiram a grave responsabilidade de promover a politica de não-intervenção. Ellas montaram a machina e não podem fugir ás consequencias dos acontecimentos, pois a opinião publica do mundo se convenceu de que essa machina foi destruida pela flagrante violação por parte das potencias fascistas de compromissos solennes." — (U. P.)

Uma Injecção que mata Todos os Germens de Molestias Existentes no Sangue

Acredita-se ser essa droga maravilhosa a maior descoberta medica destes ultimos vinte annos

LIVERPOOL, 27 — Uma droga maravilhosa que segundo se acredita é a maior descoberta medica desses ultimos vinte annos será examinada e discutida no proximo Congresso Pharmaceutico Britannico. O remedio póde ser adoptado vantajosamente no tratamento de diversas doenças, entre as quaes meningite, erysipela, pneumonia e infecção do sangue.

Os propagandistas do novo remedio dizem que o mesmo já produziu "resultados extraordinarios", reduzindo a mortalidade das crianças. A droga é denominada Para-Aminobenzenesulphonamide. E' uma injecção applicavel na veia que mata todos os germens de molestias existentes no sangue.

O dr. W. J. C. Dyke, membro do Departamento de Pesquisas Biologicas leu uma communicação dizendo que todas as possibilidades que offerece a descoberta ainda não são conhecidas.

O dr. Edward Lescher declarou que se trata de uma das maiores descobertas da medicina moderna. O dr. John Cameron de Peiping disse que elle em collaboração com o dr. H. P. Sia e o dr. H. S. Liu applicou o remedio nos hospitaes durante quatro mezes e fez uma prova em toda a China no tratamento de infecções obtendo resultados excellentes.

O dr. Dyke affirmou que depois da introducção do remedio nas maternidades da Inglaterra, o numero de victimas da febre de parto desceu de 22 % a 8 %.

Tambem póde ser applicado com successo no tratamento do typho. — (U. P.)

Preso o chefe do serviço de emigração do partido communista

O SR. KOEKENBEKKER ERA TAMBEM UM DOS DIRECTORES DO SOCCORRO VERMELHO INTERNACIONAL

AMSTERDAM, 27 — No decorrer do inquerito aberto pela policia criminal hollandeza para apurar as responsabilidades sobre o contrabando de homens para as forças republicanas hespanholas, conseguiu-se deter o chefe do serviço de emmigração do partido communista um tal sr. Koekenbekker, um dos directores do soccorro vermelho internacional.

Na pesquisa feita na residencia desse bolshevista a policia conseguiu apprehender grande numero de documentos e material de propaganda. — (A. N.)

Morto e degolado

PASSO FUNDO, 27 (Rio G. do Sul) — Verificou-se nos arredores desta cidade um barbaro crime, que teve grande repercussão.

Um joven de 21 annos foi morto a tiros e em seguida degolado. O nome do infortunado moço é Walfrido Dutra.

Walfrido ha mais ou menos um mez deixou o Exercito, tendo prestado serviços militares no 3º batalhão do R. I. aqui sediado. Neste batalhão o infeliz moço era estimadissimo, tendo durante o tempo de praça se portado correctamente. Actualmente estava morando com seus paes, á rua Paysandú. Os criminosos levaram a victima durante a noite, para o Vallinho, a 3 kilometros desta cidade, e, nesse local o assassinaram com tres tiros além de fortes pancadas.

Depois de morto, cortaram-lhe a cabeça. Parece que o movel do crime foi o roubo. — (A. N.)

ADVOCACIA CRIMINAL, CIVEL E COMMERCIAL — Questões administrativas e fiscaes. Questões de direito estrangeiro e recursos ao Conselho de Contribuintes. Cobranças e liquidações. JACKSON GOMES DE SOUZA, advogado (Edificio Rex) Rua Alvaro Alvim, 7 — Salas 1405 e 1406 Tel. 22-8730 — Rio de Janeiro.

Os acontecimentos na China Septentrional

UM COMMUNICADO DA EMBAIXADA DO JAPÃO

Da embaixada do Japão recebemos o seguinte communicado:

Em seguida a reunião do gabinete de ministros o governo japonez tornou publica hoje dia 27, ás 13.30 horas, a seguinte declaração:

"O Japão se preoccupa sem cessar pela manutenção da segurança e da ordem na China Septentrional. Entretanto a politica anti-japoneza da China tem turvado frequentemente a paz nessa região e acabou provocando o incidente de Lu-Kuo-Chiao. O Japão teve em mira localisar o incidente e se esforçou para resolvel-o pacificamente. Elle pediu ás autoridades da China Septentrional a retirada das tropas chinezas estacionadas em Lu-Kuo-Chiao e na margem éste do rio Yung-ting-ho, a apresentação de garantias para o futuro, o castigo dos directamente responsaveis pelo incidente, a apresentação de excusas, todas essas condições emfim absolutamente necessarias para a localisação do incidente. Embora as autoridades chinezas tenham aceito essas condições ellas não demonstraram até agora nenhuma sinceridade em cumpril-as. Doutra parte o governo do Japão chamou á attenção do governo de Nankin no dia 17 do corrente para a necessidade de cessar incontinenti toda provocação belliçosa e de não fazer obstaculos á solução local do incidente. Entretanto, o governo de Nankin, sem levar em conta a realidade da situação, recusou-se a attender a proposta japoneza. Ao contrario, elle reforçou os seus preparativos militares, aggravando o mau estar reinante.

Emquanto o Japão se tem esforçado para chegar uma solução amigavel, as tropas chinezas, no dia 26 ultimo attiraram contra um destacamento japonez que em Lang-Fang se occupava em reparar as linhas telephonicas e telegraphicas. A' vespera da mesma data os contingentes japonezes, que de accôrdo com as autoridades chinezas pretendiam entrar na cidade de Peiping, para proteger aos subditos nipponicos nella residente, foram hostilizados pelos effectivos chinezes que fecharam subitamente as portas da metropole á approximação dos mesmos.

Estes dois incidentes constituem uma intervenção clara e manifesta pelas armas de parte de exercitos chinezes contra a missão legal da guarnição japoneza. Em face destes acontecimentos as tropas japonezas são forçadas a recorrer á medidas necessarias de legitima defesa para executar a sua missão e garantir os accôrdos estabelecidos. O governo do Japão declara que o seu unico desejo é extirpar os males que são a causa dos lamentaveis incidentes actuaes. Elle não se mostra hostil aos pacificos cidadãos. O Japão não tem nenhuma ambição territorial. Elle emprega todos os seus esforços para a protecção dos direitos e dos interesses estrangeiros.

Mau grado a presente situação o Japão [illegible] interesse e manter a paz no Asia Oriental, espera que a China reconsidere a sua attitude e que os acontecimentos sejam localisados e que as duas partes cheguem a uma solução amigavel".

Os presos atacaram os guardas

MORTO UM DETENTO E FERIDOS DOIS

BUKAREST, 27 — Os presos da penitenciaria de Targu-Ocna amotinaram-se atacando os guardas dentro de uma sala. Estes foram obrigados a fazer uso das armas matando um detento e ferindo outros dois. So a muito custo foi dominada a rebelião e recolhidos os presos nas cellas. — (A. N.)

Um Alfaiate Voronoff

Faz do terno velho novo, virando pelo avesso, tambem concerta e reforma roupa, faz terno de casemira feitio 80$ e de brim 40$. Rua Ledo, 66, antiga São Jorge.

"A Igreja, a Reforma e a Civilização"

TRADUZIDO PARA O HOLLANDEZ ESSE LIVRO DO PADRE LEONEL DA FRANCA

A Legação do Brasil em Haya acaba de communicar ao Serviço de Cooperação Intellectual do Ministerio das Relações Exteriores que o illustre escriptor catholico hollandez J. Brouwer vem de publicar, naquella capital uma traducção hollandeza do livro "A Igreja, a Reforma e a Civilização", de autoria do padre brasileiro Leonel da Franca S. J.

O livro foi editado pela casa Foreholte de Voorhout, e obtem, segundo as mesmas informações grande successo em toda a Hollanda. No prefacio que antepõe á obra, o sr. Brouwer faz elogiosissimas referencias ao padre Leonel da Franca S. J. e ao seu trabalho historico alludindo egualmente ao resurgimento catholico no Brasil resurgimento que tambem se opera no terreno das letras.

O sr. Brouwer goza de grande prestigio na Hollanda, e tambem traduziu para o hollandez os livros de Ortega e Gasset.

Antes de traduzir o volume do padre Franca, já escrevera elle um expressivo artigo sobre outro livro do mesmo sacerdote, "A Psychologia da Fé".

Campanha de Intrigas

Os jornaes adeptos da candidatura udebista, ao invés de se preoccuparem com a propaganda do seu Messias, ao invés de procurarem conquistar o eleitorado com a explanação das idéas do sr. Armando de Salles, seguem desastradamente, um caminho errado e perigoso. E' bem possivel, até que o sr. de Salles não approve as attitudes dos seus "camelots" mas lhe falta a necessaria energia para chamal-os á ordem. Talvez o candidato não conseguisse resultado. O melhor para elle será deixar as coisas assim mesmo. No fim tem que dar certo...

* * *

São innumeras as provas dos processos escusos usados pelos armandistas na sua campanha. Processos ferinos, hypocritas desleaes. O que vale é que as armas do udebismo se desmoralizam porque não fazem mal a ninguem. A opinião publica vem acompanhando a marcha dos acontecimentos. Vê a corrupção por toda parte, o dinheiro espalhado a granel, a mentira alugada campeando impunemente, os malandros se endireitando na vida. Nos meios do udebismo parece não existirem os professores de caracter, a que se referiu recentemente, em discurso o ministro da Justiça.

* * *

Nas criticas, nos argumentos, dos jornaes "americanos" ha sempre o veneno e a perfidia acobertados. Escolheram, agora, para alvo das suas diatribes o sr. Lima Cavalcanti, governador de Pernambuco, por ter adoptado, no seu Estado, a candidatura do sr. José Americo. Para isso revolvem aguas passadas, trazendo á baila um velho incidente entre aquelles dois illustres homens publicos. Desejo, apenas, de falar e denegrir. Nada mais do que isso.

O sr. Lima Cavalcanti, apoiando a candidatura do ex-ministro da Viação, soube se collocar acima das paixões, olhando o interesse nacional e a paixão democratica do povo pernambucano. Ninguem lhe póde atirar uma pedra, pela sua attitude correcta. Tivesse o sr. Lima Cavalcanti, cedido a sentimentos inferiores, estaria hoje incompatibilizado com os seus concidadãos, que lhe vêm prestigiando desde 1930, o governo honesto e realizador.

TOPICOS

BOBAGENS...

ESSES guapos rapazes da campanha americana estão ás tontas. Decididamente urge uma providencia salutar para lhes restituir o juizo ou o bom senso. Os jornaes da campanha exprimem o pensamento do pessoal.

Ainda hontem, por exemplo, um desses jornaes abriu com letras escandalosas um noticiario absolutamente inveridico em torno de um projecto de revisão dos contratos da Rêde Mineira de Viação. Tudo serve de pretexto aos rapazes para inventar, mentir, injuriar. Pois desse projecto que visa attender ao interesse publico aproveitaram-se os americanos para descobrir que o sr. Benedicto Valladares deseja — nada mais, nada menos — lançar mão de cem mil contos de réis, recebendo-o por conta do capital investido na Rêde nos governos dos srs. Antonio Carlos e Arthur Bernardes.

Sabem para que? Para gastar na propaganda da candidatura do sr. José Americo. A falta de assumpto ou a maldade de intenções inspiram aos intrepidos mosqueteiros udebistas essas ridiculas invenções, que não passam, em ultima analyse, de meras bobagens...

A LAGARTA ROSADA DA POLITICAGEM

CORRE, no Ministerio da Agricultura, por solicitação do governador Manoel Ribas, um inquerito para apurar a procedencia da lagarta rosada que invadiu, assustadoramente, as plantações de algodão do Paraná.

Já se chegou á conclusão de que a praga que devasta os algodoaes paranaenses foi importada através das sementes distribuidas pela Secretaria da Agricultura de S. Paulo no governo do sr. Armando de Salles. As sementes fôram embarcadas para o Paraná sem o necessario expurgo, apesar das grandes despesas feitas com a manutenção dos serviços algodoeiros de S. Paulo, num crescendo de anno para anno. Aliás, já denunciamos a politicagem que grassa no Departamento do Algodão de S. Paulo, politicagem cujas consequencias já se fazem sentir, desastradamente, sobre a economia do povo do Paraná...

Dentro de poucos dias serão divulgadas todas as peças do respectivo inquerito e punidos os que tiveram coparticipação no caso, que é da maior gravidade para a agricultura paranaense.

Noticias do Ministerio da Justiça

Os srs. Mario Ribeiro e Alfredo Loureiro Bernardes, membros da directoria do Jockey Club Brasileiro, estiveram, hontem, no Ministerio da Justiça, afim de convidar o ministro Macedo Soares a assistir á disputa do "Grande Premio Brasil", a realizar-se domingo proximo, no hippodromo da Gavea.

—— O ministro da Justiça recebeu, hontem, em audiencia préviamente marcada, uma commissão da "Casa do Estudante", composta da sra. Anna Amelia de Queiroz Carneiro de Mendonça, presidente; dr. Paulo Novaes, secretario e dos academicos Nelson Ferreira, Geraldo Avellar e Marcos Nogueira da Silva.

—— Os srs. Jorge Nascimento Silva e Djalma Landim, representantes da commissão de rodoviarios do Brasil, estiveram, hontem, no Ministerio da Justiça, afim de convidar o ministro Macedo Soares para a conferencia que o engenheiro argentino C. Valle realizará, amanhã, no salão de honra do Club de Engenharia.

—— O ministro da Justiça, acompanhado de seu ajudante de ordens e de officiaes de seu gabinete, visitará, hoje, pela manhã o "Abrigo do Christo Redemptor".

—— Estiveram, hontem, no gabinete do ministro da Justiça, os srs.: senador Néro Macedo, deputados Cincinato Braga, Baptista Lusardo, Negrão de Lima, Eduardo Duvivier, Jayme Figueiredo, Teixeira Leite, João José do Patrocinio, Cyrillo Junior; desembargador Alfredo Russell, dr. Armando Prado, procurador geral do Districto Federal; dr. Carlos Vaz Lobo Lessance director da Casa de Correcção; dr. Herbert Moses, presidente da A. B. I.; dr. José Neiva, coronel Lysias Rodrigues, dr. Saboia Lima, juiz de Menores; capitão [illegible], dr. Noé Ribeiro, dr. Leão R. P. Serva, dr. Moreira Porto, dr. José Augusto Junqueira Junior e dr. Flavio da Silveira.

Telegrammas recebidos pelo Chefe da Nação

Do dr. Helion Povoa, presidente da Sociedade de Medicina e Cirurgia, recebeu de Nictheroy, o sr. presidente da Republica o seguinte telegramma:

"Em nome da classe medica brasileira e especialmente da Sociedade de Medicina e Cirurgia, agradeço a v. ex. o valioso apoio ás jornadas medicas, coroadas de exito completo e subsidio inestimavel á politica sabia de v. ex., de confraternização dos povos amigos".

—— De Getulio Vargas, no Rio Grande do Sul, recebeu o Chefe da Nação, o seguinte telegramma:

"Tenho a grande honra de communicar a v. ex. ter sido encerrada hoje, 25, a exposição da Semana da Semente, levada a effeito neste municipio, promovida pelo operoso Ministerio da Agricultura. Congratulo-me com v. ex. pelo brilhante exito colhido com este primeiro certamen no Rio Grande do Sul. Saudações cordiaes. — Nunes da Costa, prefeito".

—— O sr. presidente da Republica recebeu o seguinte telegramma:

"PORTO ALEGRE, 24 — Temos a honra de communicar a v. ex. que o Congresso da Dissidencia Liberal, em sua alta significação no momento historico que estamos vivendo, constitue verdadeira consolidação do partido fundado em 32 sob sua patriotica e desinteressada inspiração para defesa dos sãos principios da revolução brasileira que foi v. ex. supremo e glorioso chefe, conforta verificar que o Rio Grande do Sul integrado nas suas mais puras e bellas tradições de honra, bravura e fidelidade nos compromissos expontaneamente assumidos perante a Nação está coheso e resoluto em torno de seu maximo filho o notavel estadista, cujo governo fecundo e benemerito, assegurando um Brasil Unido, grande e forte, tanto opulentou o patrimonio economico, civico e moral da nossa raça, respeitando a vontade soberana do povo riograndense, é com intenso jubilo que participamos os trabalhos este memoravel conclave que repõe nosso partido nas suas legitimas finalidades programmaticas e reaffirma suas solidariedades leal e irrestricta a v. ex. e a seu patriotico governo. Respeitosas homenagens e effusivas congratulações. — Augusto Simões Lopes — Heitor Annes Dias — Renato Barbosa — Fanfa Ribas — Demetrio Xavier — Vieira de Macedo — Loureiro da Silva — Viriato Dutra — Benjamin Vargas — Coelho de Souza — Gylon Rosa — Julio Diogo — Xavier da Rocha — Moysés Vellinho — Paulino Fontoura".

—— Foram enviados ao sr. presidente da Republica telegrammas do Rio Grande do Sul, communicando a fundação de Gremios Republicanos sob o patrocinio de s. ex., em Bento Gonçalves, sob a direcção dos srs. Bello da Cunha Amorim, presidente; Alcides Saldanha de Figueiredo, vice-presidente; Francisco José Baldi, 2.º vice-presidente; Edolo Giaconassi, 1.º secretario; Ricardo Zanoni, 1.º thesoureiro; e commissão fiscal Ludovico Giovanini, João Busnelle e Soly Soares, de Vaccaria, dos srs. José Dante Santos Lacava, presidente e João Falsia, secretario; e de Gravatahy, do seu presidente, sr. João Carmelino da Silva.

NO CATTETE

No Palacio do Cattete, esteve hontem, em conferencia e despachou com o sr. presidente da Republica, o sr. Pimentel Brandão, ministro interino das Relações Exteriores.

—— Com o sr. presidente da Republica esteve hontem, em conferencia no Palacio do Cattete, o sr. senador Medeiros Netto, presidente do Senado Federal.

— Em audiencias previamente marcadas foram recebidos pelo Chefe da Nação, a senhora Olavo Soares; o sr. Eduino Vaz Ferreira; e o sr. José Leal, inspector da Alfandega desta capital.

O DIA PARLAMENTAR

NA CAMARA

Sobre a acta da sessão de hontem, o sr. Café Filho levantou uma questão de ordem sobre a mensagem do governo relativa ao estado de guerra. O deputado potyguar queria saber qual o andamento que terá na Camara a mensagem do executivo.

O sr. Pedro Aleixo respondeu ao sr. Café Filho, dizendo que a Commissão de Justiça, que é o orgão technico da casa, decidiria sobre a materia, que depois virá então a plenario.

——

O sr. Severino Mariz falou sobre problemas economicos de Pernambuco, passando depois a defender o governador Lima Cavalcanti. Respondeu ainda ao ultimo discurso do padre Arruda Camara.

——

O sr. Damas Ortiz tratou do augmento dos salarios do pessoal da Leopoldina. Accentuou que a situação, de muitos delles é de verdadeira miseria.

——

Passando-se á ordem do dia, foi annunciada a votação do projecto dispondo sobre a revisão dos contratos de arrendamento das estradas de ferro da Rêde Mineira de Viação.

Falaram sobre o assumpto os srs. Dario de Almeida Magalhães e José Bernardino, que levantaram questões de ordem.

Foi votado a seguir o additivo apresentado na vespera pelo sr. Carlos Luz ao requerimento que mandava o projecto voltar á Commissão de Transportes.

Foi approvado o additivo por 132 contra 34 votos.

Passou se em seguida á votação do projecto, que tambem foi approvado, sendo registadas as emendas com pareceres contrarios.

O sr. José Bernardino pediu verificação constatando-se a falta de numero.

Passou-se então ás discussões da materia constante do avulso.

NO SENADO

O primeiro orador foi o sr. Moraes e Barros, que leu uma carta do sr. Juvenal Lamartine em resposta á que lhe dirigiu o sr. Eloy de Souza. Logo após, occupou a tribuna o illustre senador pelo Rio Grande do Norte, procedendo á leitura do documento que deu motivo ao pronunciamento do sr. Lamartine. A carta do sr. Eloy de Souza é a seguinte:

"Meu caro Juvenal Lamartine:

A politica nos separou durante alguns annos, que a você terão parecido curtos e para mim foram bem longos, taes e tantas as recordações de uma bôa amizade, em que saudades de uma convivencia mais intima, punham, de vez em quando, deante dos meus olhos, a Senhora que é a metade do seu coração e a figura veneranda do velho Silvino Bezerra.

A sua casa do "Ingá", onde nunca mais voltei, que tantas vezes reconstitui, e que, já hoje não tento fazer para não aggravar a amargura da tragedia consumada no alpendre, onde, durante um mez, assentei-me na intimidade de sua familia, essa casa fechou para mim a porta hospitaleira que você, certamente, não transpõe agora, sem que as lagrimas lhe saltem dos olhos.

Você, Lamartine, é um filho do sertão, onde teve a fortuna de nascer.

Entre sertanejos se fez homem e entre elles temperou a alma para as alegrias e as agruras da vida.

O momento pede e exige que afaste do pensamento a idéa a que o estão tentando amigos que não o prezam tanto quanto você merece, procurando arrastal-o a uma attitude hostil aos sertanejos e aos seus amigos do sertão.

Muita gente me interrogou sobre essa possibilidade e a todos tranquillizei, confiante no seu bom senso e nas directrizes da sua conducta, desde 1930 até hoje.

Se o contrario se viesse a dar, o meu coração ficaria de luto porque em trincheiras oppostas teriamos de nos ferir mutuamente.

Escrevo estas palavras com verdadeira magua porque, sempre que penso em você, não esqueço que quem mais deu á campanha de que sahimos victoriosos, foi o meu caro Juvenal, que por ella deu o sacrificio do filho, que, além de filho era um homem.

Volto a recordar que, nascido no sertão, e mais do que isso, nascido no Seridó, politico, incapaz de renegar a herança e fugir ao imperativo que foram rumos certos á orientação dos homens publicos daquella região nunca você contribuiria para dividir o Seridó, assumindo a responsabilidade de abrir uma brecha nesse bloco construido pelos seus maiores.

A sabedoria desses patriarchas, hoje sombras protectoras e vigilantes dos seus e dos nossos actos, previdentes que foram, creou ali a força de maior equilibrio na politica do Estado, em todos os regimes.

Desambiciosos, a abnegação, o desinteresse pessoal, o patriotismo largo e generoso, lhes deram desde o alvorecer das nossas lutas partidarias um prestigio que ainda não se interrompeu e que a todos nós cumpre manter na pureza das suas origens.

Estive no Seridó, e seu amigo que sou, sinto-me no dever de lembrar-lhe que os seus conterraneos não acreditam que você seja capaz desse sacrilegio, e não comprehendem que os sertanejos possam ter outro candidato á presidente da Republica, senão José Americo, nome que elles trazem no coração como maior bemfeitor dos nordestinos.

Volto dalli convencido de que si o Partido Popular houvesse adoptado a candidatura do sr. Armando Salles, e outra aggremiação levantasse a candidatura daquelle grande brasileiro, teriamos, talvez, de receber nas urnas livres a nossa primeira derrota. Pese bem essa convicção e veja o risco a que exporia o seu prestigio, combatendo o nosso candidato e a elle oppondo o nome do paulista, desconhecido do homem do sertão, que, bem ou mal, associa o nome de São Paulo a de um povo que nunca soube dar aos nordestinos, para alli tangidos pelo flagello das seccas, a hospitalidade proverbial dos brasileiros, mesmo em relação aos filhos de terras estrangeiras.

Ha um ponto sobremodo delicado a que, talvez, eu não me devesse referir, e só o faço por dever de officio e vencendo o maior constrangimento. Você já advinhou esse ponto delicado e a mais do que ninguem repugnante á sua sensibilidade.

De outro lado está um individuo que todos consideramos o maior amigo do Rio Grande do Norte e a quem você, com justificados motivos, attribue a maior responsabilidade no assassinato do seu filho.

Só a idéa de se encontrarem no mesmo objectivo politico, repugna até aquelles que são seus desaffectos e monstruosa seria para todos, a hypothese de uma alliança com o malfeitor, injustiça que ninguem lhe faz, por contraria á propria natureza humana.

Se viessem, porém, a ter ambos o mesmo candidato, não haveria meio de fugir á degradação de figurar você no mesmo grupo que tivesse de receber o candidato de ambos, ou assentar-se na mesma mesa você, a victima, e elle o criminoso, no banquete celebrado em homenagem ao illustre paulista.

(Conclue na 16ª pag.)

O TEMPO

Districto Federal e Nictheroy — Tempo: bom, com nebulosidade, forte a principio, nevoeiro pela manhã. Temperatura: noite fresca, ligeira ascensão de dia. Ventos: de SE a NE.

Estado do Rio de Janeiro — Tempo: bom com nebulosidade, forte a principio e nevoeiro pela manhã, salvo a leste, onde, no instavel com chuvas, passará a bom, nublado; nevoeiro. Temperatura: estavel á noite e ligeira ascensão de dia.

Estados do Sul — Tempo: bom com nebulosidade; nevoeiro. Temperatura: estavel á noite e em elevação de dia. Ventos: de SE a NE, frescos.

Trajecto Rodoviario Rio - São Paulo — Tempo: bom, nublado. Nevoeiro. Temperatura: estavel á noite e em elevação de dia. Ventos: de sueste a nordeste, frescos.

PRECISA-SE

Durante algum tempo foi crença geral que não haveria successão... Ha quem affirme que o sr. Armando de Salles, depois de ter alvitrado uma renovação geral de mandatos, inclusive o do presidente da Republica, fez-se o porta bandeira da successão "para que o Brasil continue"... Roosevelt fez sua campanha nos Estados Unidos "para que a democracia continuasse". Era uma fórmula muito significativa numa hora em que os mais fervorosos adeptos da democracia vivem a descobrir motivos e aspectos de sua decadencia. No Brasil, "para que o Brasil continuasse", bastava haver uma eleição. Já ahi a phrase póde ter varias interpretações, das quaes a mais suave encerra uma ameaça de desaggregação do Brasil, pelo facto de não eleição.

Mas, se o sr. Armando de Salles se fez candidato á presidencia da Republica "para que o Brasil continue", a mesmissima coisa se póde dizer da candidatura do sr. José Americo, patrocinada pelo presidente de Minas, do alto das montanhas mineiras, numa hora grave, em que lhe pareceu dever tomar essa attitude para evitar os "que queriam perturbar a ordem". Ora, se se póde evitar que a ordem seja perturbada com a simples apresentação de uma candidatura, logico é acreditar que tambem essa candidatura nasceu "para que o Brasil continuasse"...

Estabelecidos assim os termos geraes, sob os quaes se apresentam as duas candidaturas democraticas, pois que ambos os grupos em contenda annunciam suas predilecções pelo regime democratico só resta uma candidatura que, em hypothese alguma, se póde annunciar dentro dos mesmos propositos de assegurar a permanencia desse regime; é a do chefe do integralismo, nitidamente contrario á fórma de governo adoptada pelo paiz, e declaradamente defensor de um estado corporativo, totalitario, o que importa dizer, absorvente de todas as actividades de caracter individualista.

Em boa e sã consciencia, essa candidatura não póde ser puramente eleitoral, mas sim revolucionaria. Só por um "push", um golpe de mão, um golpe de força poderia o chefe do Integralismo chegar ao supremo governo do paiz, dado que o voto, no regime democratico actual, é uma questão de maioria dentro do preceito do suffragio universal.

Sem duvida, porque assim o comprehendem os partidarios dessa candidatura, a sua propaganda foge do rythmo normal das propagandas de caracter democratico e se traduzem em solennes exhibições de força — o que é perfeitamente logico dentro da doutrina do partido.

Acontece, porém, que nem sempre as agitações de rua se fazem em proveito daquelles que as promovem, e já um velho philosopho sergipano dizia, entre nós, que "os extremos vão sempre no meio" — formula de calão, para dizer que os que mais se exaltam são sempre os que menos aproveitam...

Se rememorarmos os dados iniciaes das duas candidaturas democraticas — ambas "para que o Brasil continue", isto é, para que haja eleição, ou ainda, para que quem governa não se perpetue no governo, não será muito difficil concluir que, se de facto houvesse esse proposito de perpetuação, nada seria mais favoravel á sua realização do que qualquer tentativa de mashorca. Eu, por exemplo, se estivesse na péle dos que foram apontados como desejosos de se perpetuarem e tivesse realmente esse desejo, mandava divulgar pelos jornaes, entre os aluga-se e precisa-se, um pequeno annuncio innocente, mas absolutamente verdadeiro: "Precisa-se de uma revolução. Recompensa-se generosamente quem a promover. Cartas a este jornal n. x.".

Confesso, muito sinceramente, que não sei se ha o desejo, nem tampouco se houve o annuncio, nem ainda se ha ligação entre os possiveis annunciantes e os que teimam por dar um rumo de desordem á campanha eleitoral. O que, porém, garanto é que nada viria tão a proposito para que o "Brasil não continuasse" como uma revoluçãozinha... Só mesmo de encommenda, por annuncio e paga generosamente se encontraria uma tão exacta concordancia entre um possivel desejo e o inevitavel effeito de uma mashorca, nesta hora...

DIARIO CARIOCA

EXPEDIENTE

Propriedade da S. A. DIARIO CARIOCA

DIRECTORES:
Horacio de Carvalho Junior
J. B. Martins Guimarães

CHEFE DA REDACÇÃO:
Danton Jobim

Endereço telegraphico: DIARIO CARIOCA — Telephones: Gabinete do Director 22-3073 — Administração 22-3075 — Redacção 22-1559 e 22-2922 — Officinas 22-0824 — Assignaturas, 22-3018 — Gravura 22-1785

PUBLICIDADE, 22-3018

ASSIGNATURAS

Para o Brasil:		Para o exterior:	
Anno	50$000	Anno	80$000
Semestre	30$000	Semestre	45$000

Venda avulsa: Capital $200 - interior $300
Aos domingos $200 — Interior $300

E' cobrador autorizado o sr. J. I. de Carvalho

CORRESPONDENCIA

Toda a correspondencia com valor ou sobre assumptos que entendam com assignaturas e outros de interesse da administração deve ser dirigida ao gerente do DIARIO CARIOCA

SUCCURSAL EM S. PAULO
Avenida Luiz Antonio 49
P. A. de Souza Chaves

INSPECTOR VIAJANTE

Percorre os Estados do Rio, Minas Geraes e Espirito Santo o nosso companheiro Romualdo Perrota.

Bases e Possibilidades do Recente Accordo de Radio-communicações

Fala ao DIARIO CARIOCA o ministro Fonseca Hermes, presidente da 2.ª Conferencia Sul-Americana de Radio-Communicações

Entrevistámos o ministro Fonseca Hermes, em seu gabinete no Itamaraty, sobre alguns dos resultados praticos, mais importantes da recente segunda Conferencia Sul-Americana de Radio Communicações, que vem de se encerrar nesta capital.

— A Conferencia do Rio de Janeiro, diz-nos o ministro Fonseca Hermes, não representou apenas o desempenho de uma obrigação assumida pelo governo do Brasil na primeira Conferencia de Buenos Aires, onde, offerecemos a hospitalidade do nosso paiz para essa reunião. De conformidade com o apoio que recebi dos ministros das Relações Exteriores e da Viação, ampliei o ambito da Conferencia para toda a America do Sul, para que ella não continuasse circumscripta apenas aos paizes vizinhos da Republica Argentina. Essa iniciativa teve grande repercussão e resultados os mais felizes, representando uma verdadeira [illegible] politica. Já, para novembro, o governo de Cuba convidou todos os paizes americanos para uma Conferencia preparatoria da do Cairo, isto é, para coordenar os pontos de vista que as Republicas do nosso Continente deverão apresentar e sustentar na Conferencia mundial.

A DELEGAÇÃO DA ARGENTINA

Acrescenta o sr. Fonseca Hermes:

— A importancia da Conferencia revela-se com um indice apenas: a Argentina, que tinha na primeira conferencia, realizada em Buenos Aires, quatro representantes, enviou á do Rio de Janeiro nada menos de onze.

E logo, referindo-se ao accordo, diz-nos o nosso entrevistado:

— Desde outubro que viemos trabalhando. O resultado dos nossos esforços surprehendeu um pouco as demais administrações porque, dando a mais ampla interpretação e applicação á emenda do accordo, organizámos um verdadeiro convenio de Radio-Communicações, em vez de um pallido accordo de Radiodiffusão. Todos os problemas attinentes ás communicações pelo radio foram encarados e resolvidos, uns completamente, outros de forma limitada ás possibilidades da transigencia.

QUESTÕES TECHNICAS RESOLVIDAS

Sallenta ainda o sr. Fonseca Hermes:

— Os estudos que realizámos permittiram á Conferencia e sobretudo aos technicos a organização de curvas de medição que hão de facilitar enormemente os calculos que interessam fundamentalmente ás radio-communicações. Os mappas e cartas que organizámos deram aos technicos a opportunidade de fixarem normas para a localização das estações, em funcção das potencias e da distancia, no mesmo canal. Foi ainda graças aos nossos estudos que pudemos demonstrar a improcedencia da expressão "canal exclusivo" que tantos enganos de interpretação levava as companhias de radiodiffusão. Os canaes hoje estão divididos em "livres" e "communs", das zonas A e B, isto é, abaixo e acima do parallelo de 3° ao sul do Equador. A autonomia e alcance das estações de "broadcasting" serão efficientemente ampliadas e, se bem pareça exagero, ainda que "[illegible]" as potencias respectivas. Existe um grande equivoco em materia de radiodiffusão: muita gente crê que quanto maior é a potencia de uma estação que funcciona na mesma frequencia de outra, maior será o seu radio de cobertura. Esse genero de estações tem um objectivo determinado, uma area a cobrir e se ambas augmentam a sua potencia essa area nunca será maior. O nosso trabalho consistiu em corrigir erros e enganos, situações absurdas e inconsequencias, ao mesmo tempo que firmar as bases sobre as quaes a radiodiffusão poderá desenvolver-se tornando-se sempre mais efficiente.

RESULTADOS OBTIDOS

Prosegue, depois de ligeira pausa:

— Pelos resultados obtidos, posso assegurar-lhe, todos os delegados se congratularam, mas os effeitos desses resultados só poderão ser devidamente apreciados depois de algum tempo de postos em pratica. No Brasil, devo confessar, a balburdia é geral. Quasi nenhuma estação se mantem dentro da frequencia em que deve funccionar, não estando, tão pouco, apparelhadas para corrigirem automaticamente os desvios naturaes ou voluntarios, nem para attender ás outras exigencias technicas correspondentes a uma boa emissão. O centro de controle que [illegible] installando virá corrigir [illegible] desses defeitos ou [illegible], mas é essencial que o [illegible] se empenhe em cooperar [illegible] e que a policia [illegible] se metta nesses assumptos. O dr. Marques dos Reis assumiu, aliás, o compromisso formal de executar e [illegible] executar o accordo em todos os seus dispositivos e isso constitue garantia auspiciosa para a technica e para o publico.

PROTECÇÃO DOS DIREITOS DE AUTOR

E termina o sr. Fonseca Hermes:

— Uma entrevista desse genero não póde encerrar commentarios nem explanações pormenorizadas, mas desejo pôr em relevo a recommendação approvada pela Conferencia e referente á protecção dos direitos de autor no "broadcasting". Essa recommendação é de grande alcance moralizador e constitue digna e merecida homenagem aos trabalhadores intellectuaes. Desejo, por seu intermedio, reiterar de publico o meu agradecimento e as minhas felicitações aos technicos e aos companheiros de secretaria que tanto contribuiram para o successo da Conferencia e para o brilho da actuação dos delegados brasileiros. Quero ainda manifestar o meu reconhecimento pelo apoio sempre alerta e solicito com que o ministro Marques dos Reis, o dr. Licinio de Almeida e o dr. Leonidas de Siqueira Menezes prestigiaram a organização preparando, assim, a coroação feliz dos nossos esforços.

Entre peixeiros

APRESENTOU-SE A' POLICIA O ASSASSINO DE PEDRO GAUDIO.

No Hospital de Prompto Soccorro onde se achava internado, falleceu hontem o peixeiro Pedro Gaudio que ha dias fora aggredido á faca por um seu collega na rua dos Carneiros.

O delegado Paula Pinto, do [illegible] districto, vae pedir a prisão preventiva do peixeiro Francisco Matero, autor dos ferimentos que causaram a morte do seu companheiro de profissão.

O criminoso entretanto, apresentou-se e expontaneamente áquelle districto confessando o delicto que commettera.

Não supportando a ausencia da esposa suicidou-se

O CORPO DO TRESLOUCADO FOI ENCONTRADO PENDENTE DE UMA TRAVE DO TECTO

Choque violento soffreu o menor João, de 14 annos de edade, quando pela manhã de hontem penetrando na cozinha de sua residencia encontrou pendente de uma trave do tecto o corpo de seu pae.

Assustado o pobre garoto gritou por soccorro pondo toda a vizinhança em rebuliço.

Da occurrencia foi immediatamente [illegible] o commissario Norival, do 21° districto que compareceu [illegible] no local [illegible] como abaixo narramos.

Completava hontem precisamente um anno que a esposa de Bandeira dos Santos [illegible] deixando apenas [illegible] do marido o filho de [illegible] do menor João.

Não conseguiu Bandeira com o passar do tempo, esquecer-se do abandono em que o deixara a sua companheira, razão pela qual resolveu [illegible] de maneira impressionante como o fez.

Amarrando uma corda em uma das traves do tecto da cozinha fez um laço corrediço e deixou-se pender preso pelo pescoço.

Depois dos requisitos legaes foi seu cadaver transportado para o necroterio.

Estourou o tubo de gaz sulphuroso

QUATRO CRIANÇAS VICTIMAS DO TERRIVEL CORROSIVO

Em sua residencia á rua Pereira Lopes n. 31, tem uma pequena officina de refrigeração o mecanico Luiz Costa.

Hontem, achava-se o operario reparando um tubo que continha gaz sulphuroso quando rompendo-se inesperadamente o envolucro, o gaz espalhou-se por todo o ambiente.

Proximo ao sr. Luiz Costa, achavam-se seus filhos, Hindemburgo, de 7 annos; Luiz de 4 e Ninito de 2 e ainda a menor Neyde, de 5 annos, filha de um vizinho.

Com a explosão do tubo, o gaz que é corrosivo attingiu os olhos dos garotos que se puzeram aos gritos.

O sr. Luiz Costa, apesar de ter sido victimado tambem pelo gaz, tomou um taxi e levou as crianças ao Posto Central da Assistencia onde todos foram convenientemente medicados.

Clinica só de Senhoras do Dr. Octavio de Andrade

Tratamento de todas as doenças das senhoras sem operação e sem dôr. Hemorrhagia do utero, suspensão, atrazos, etc. Diagnostico precoce da gravidez. Das 12 ás 15 horas. Rua Republica do Perú', 145, 2.º andar. Telephone 22-1291

Actos do Presidente da Republica

O sr. presidente da Republica assignou os seguintes decretos:

NA PASTA DA JUSTIÇA:

Abrindo o credito especial na importancia de 16:198$275, para pagamento a que tem direito o 2° official da Secretaria da Camara dos Deputados, José Cavalcanti Regis, chamado a reassumir esse cargo por acto da Commissão Revisora.

Promovendo, no Corpo de Bombeiros: a capitão, por antiguidade, o graduado Francisco de Paula dos Santos Costa e por merecimento, o 1° tenente Narciso dos Santos; a 1° tenente, por antiguidade, o graduado Manoel Pereira Gomes, e por merecimento, os 2°s, tenentes Diniz Luiz Nunes Filho e José Costa; e a 2° tenente, por merecimento, os aspirantes a official João Antonio da Cunha e Athanacio Gomes Vieira Filho e 2° sargento Joaquim Gonçalves de Oliveira.

Nomeando: Antonio Braga Noleto para ajudante de procurador da Republica no municipio de Bôa Vista de Tocantins, na secção de Goyaz; o bacharel Demosthenes Madureira de Pinho, interinamente, 5° promotor publico adjunto da justiça local do Districto Federal, durante o impedimento do serventuario effectivo; Lauro Carvalho, escrevente juramentado interino de escrivão do juizo federal da 3ª vara na secção do Districto Federal; José Gabriel da Silva Barbosa, interinamente para o officio de escrivão do juizo federal, na secção do Rio Grande do Norte.

Declarando que Bernardo Comin, da Ordem Franciscana Capuchinha, perdeu os direitos politicos de cidadão brasileiro, por motivo de convicção religiosa.

Concedendo permuta dos respectivos logares, aos officiaes de justiça, Jeronymo Peres da Costa, da 1ª vara civel e Joaquim Pereira de Moraes, da [illegible] vara civel, ambos no Districto Federal, e aos continuos Eu[illegible]nio do Nascimento, da Imprensa Nacional e Candido Lopes da Silva, da secretaria de Estado da Viação.

Concedendo reforma aos soldados da Policia Militar José Soares de Lima e Nicanor Duarte.

NA PASTA DA EDUCAÇÃO:

Designando: Lasar Segal, sem onus para a União para representar o Brasil no Congresso Interancional de Arte Independente; e Helena de [illegible] Magalhães, tambem sem onus para a União, [illegible] o Brasil no Congresso Internacional das Actividades Femininas, ambos a se realizarem em Paris, no corrente anno.

Nomeando: Emiliano Teixeira, auxiliar de 1ª classe contratado da Faculdade de Medicina da Bahia, para exercer, interinamente, o cargo de zelador; o dr. Gilde Aguirre, interinamente, medico sanitarista.

Exonerando Erico Barreto Santos, de inspector federal de estabelecimentos de ensino secundario na Bahia; e designando para cargos identicos, interinamente e em commissão, o o dr. Manoel Satyro Ribeiro, na Bahia; o dr. Octavio Silveira, no Rio Grande do Sul; e ainda exonerando João Fagundes, de cargo identico no Rio Grande do Sul.

Nomeando Silvino Manoel da Silva, auxiliar de 1ª classe contratado da Faculdade de Medicina da Bahia, para exercer interinamente, o cargo de inspector de alumnos.

Concedendo aposentadoria ao dr. Manoel Thomas Sarmento de Sá Barata, no cargo de professor cathedratico; e seis mezes de licença a Pedro Luiz dos Santos Dias, cobrador do Hospital Psychiatrico.

Rectificando o decreto que poz em disponibilidade o inspector federal das Escolas subvencionadas no Paraná, dr. Candido Natividade da Silva, na parte em que declara "em virtude de extincção de respectivo cargo".

NA PASTA DAS RELAÇÕES EXTERIORES:

Alterando a categoria e da localização as repartições consulares brasileiras, chefiadas por funccionarios de carreira que serão em numero de 54, assim classificadas: 10 consulares geraes, em Amsterdam, Antuerpia, Assumpção, Barcelona, Beyruth, Buenos Aires, Capetown, Genebra, Genova, Hamburgo, Kobe, Lisbôa, Londres, Montevidéo, Montreal, N. York, Paris, Shanghai e Valparaiso; e 45 consulados em Alexandria, Bahia Blanca, Belgrado, Berlim, Bordéos, Boston, Boulogne-sur-mer, Bremen, Budapest, Cadiz, Calcutá, Caracas, Cherburgo, Chicago; Colon a, Dakar, Dantzig, Frankfort, Funchal, Glasgow, Gothemburgo, Havre, Helssinki, Las Palmas, Liverpool, Los Angeles, Malaga, Marselha, Miami, Napoles, Norfolk, Nova Orleans, Philadelphia, Porto, Rosario de Santa Fé, Rotterdam, S. Francisco, Southampton, Stambul, Swansea, Triestte, Valencia, Vigo, Yokohama e Zurick, sendo a distribuição do pessoal do corpo consular, de accôrdo com essa nova classificação e localisação das repartições consulares realizada á medida que forem vagando os respectivos postos. Os consulados supprimidos e que era tambem titular, serão mantidos até que esses deixem, definitivamente, o posto; e os novos postos consulares serão estabelecidos á medida que vagarem outros, ora supprimidos.

NA PASTA DA JUSTIÇA:

Exonerando João [illegible] Thomaz de ajudante de procurador da Republica no municipio de Sant' Anna de [illegible], na secção do Ceará, e nomeando para o referido logar Francisco Lourenço da Ponte.

O sr. presidente da Republica assignou decreto na pasta da Justiça expulsando do territorio nacional, de conformidade com o disposto no art. [illegible] n. 15, da Constituição Federal, o [illegible] Constantinidis.

Elles precisam desta

PROTECÇÃO COMPLETA

SOMENTE no Chevrolet encontrará o Sr. para si e para a sua familia toda essa longa série de dispositivos de segurança. Isso porque Chevrolet é o unico carro na sua classe de preço dotado da nova carrosseria silenciosa e toda de aço, de freios hydraulicos aperfeiçoados e da Acção de Joelho ainda mais suave e macia, vidros de segurança, inestilhaçaveis, ventilação Fisher controlavel, direcção a prova de choque e um motor de 85 H. P. mais veloz, com o qual fará figura bonita em qualquer complicação de trafego. Para o bem dos seus entes queridos, o Sr. deve possuir um carro que lhe offereça todos estes caracteristicos. E o unico que os reune todos, é o Chevrolet de 37, agora, mais do que nunca, "o carro mais completo de sua classe".

E' UM PRODUCTO DA GENERAL MOTORS

CHEVROLET *de* 1937

O unico carro completo *por tão baixo preço*

AGENTES CHEVROLET NO RIO DE JANEIRO:

CIBE S. A. - Av. Rio Branco, 180 (Edificio do Club Naval) [illegible] Rua Pharoux, 3 (Edificio das Barcas)

S. A. B. E. MESTRE & BLATGE - Rua do Passeio, 34

[illegible] Rua Figueira de Mello, 328 [illegible] Copacabana: Rua [illegible] Corrêa, 88

Av. Oswaldo Cruz, 25 - [illegible] Rua Constança Barbosa [illegible] Meyer

Outros Agentes nas principaes cidades do Brasil

[illegible] Nictheroy: Rua Visc. do Rio Branco, 379

Passa Amanhã o 29° Anniversario da União dos Empregados do Commercio

AS COMMEMORAÇÕES QUE SERÃO LEVADAS A EFFEITO POR ESTE SYNDICATO DE CLASSE

A União dos Empregados do Commercio commemorará amanhã o 29° anniversario de sua fundação e, para solennizar essa data foi constituido um programma official que obedecerá a seguinte ordem:

I — A's 20 horas: Sessão solenne iniciada sob a presidencia do sr. João Pestana, actual presidente do syndicato, e logo a seguir mediante sua designação, por uma das altas autoridades presentes. II — Oração do sr. João Pestana, referindo-se á data anniversaria. III — Oração, do dr. Antonio Galotti, sobre o syndicalismo no Brasil. IV — Discurso de um dos elementos representativos dos syndicatos, seguido pelos dos demais syndicatos ou instituições. V — Entrega de diploma de socio honorario ao dr. Waldyr Niemeyer e aos srs. Luiz Valente de Andrade e Enio Lapagesse. VI — Entrega de diplomas de socios benemeritos aos srs. Joaquim Alberto dos Santos, Norberto José Machado Guimarães, Mauricio B. Monteiro, Domingos Dias de Castro, João Cordeiro de Mattos Ferreira, Antonio Lopes de Souza, João Bernardo Paredes Junior, Clovis Cesar Aline, Amadeu Coelho Antunes, Gentil Gonçalves Lopes, Daniel Teixeira da Silva Frias, João Antonio Alves, Majolo Vasconcellos. VII — Oração do presidente da mesa da sessão solenne. VIII — Inicio do baile. O ingresso dos socios e suas familias será processado com a apresentação da carteira associativa e do recibo do mez. As commissões de recepções estarão presentes ás 20 horas na séde social.

UMA COMMUNICAÇÃO AOS SOCIOS DO SYNDICATO

A Junta Directora da U. E. C., servindo-se do nosso intermedio, convida os socios em geral e suas familias para tomarem parte na sessão solenne e no baile, evidenciando a impossibilidade de convidal-os individualmente, em virtude da enormidade numerica desses elementos. Ao mesmo tempo informa que não haverá traje de rigor, tratando-se de um festival em syndicato de numerosa classe de proletarios, esperando que os associados cooperem no serviço de recepção aos convidados especiaes.

Incendio a bordo do "Vital de Oliveira"

A bordo do navio auxiliar da Marinha "Vital de Oliveira" manifestou-se, hontem, á tarde um incendio, felizmente de pouca importancia.

Declarado o fogo, a propria guarnição do navio entrou em luta contra as chammas conseguindo em pouco tempo dominal-as.

A estação de bombeiros da Marinha foi chamada mas não chegou a funccionar por ter recebido nova informação de que o fogo estava dominado.

Excluido do serviço da Armada

Por estar cumprindo pena de seis mezes, por crime de deserção, o ministro da Marinha resolveu excluir do serviço da Armada o Fuzileiro Naval de 3ª classe, A[illegible] Leite da Silva e [illegible] da disciplina o Fuzileiro Naval da 1ª [illegible] Josino Alves de Oliveira.

Noticias do Estado do Rio

Actos do governador — No Tribunal Regional Eleitoral — Na Secretaria de Finanças — No Lyceu Nilo Peçanha -- Varias noticias -- Outras notas

ACTOS DO GOVERNADOR

Pelo governador do Estado foram assignados os seguintes actos:

— Nomeando o investigador Leoncio Goulart de Oliveira para sub-chefe do [illegible] districto de Iguassú, ficando dispensado o [illegible] Francisco de Britto Stellita.

— Declarando sem effeito o acto que nomeou o dr. Adolpho Werneck Ribeiro, secretario do Conselho de Administração do Instituto Penal de Reforma.

— A professora d. Maria do Carmo Pery foi dispensada a pedido do cargo de adjunta do municipio de Saquarema, sendo nomeada para substituil-a dona Augusta Amaral.

NO TRIBUNAL REGIONAL ELEITORAL

Pelo desembargador presidente do Tribunal Regional Eleitoral, foram marcados para amanhã os seguintes processos:

— n. 339, da 3ª classe, pedido de registo do "Partido Social Democratico do Estado do Rio". Relator o dr. Freitas Bahiense;

— n. 326, da 3ª classe, impugnação á inscripção de Jovino Francisco da Cruz, da 17ª zona, Valença. Relator o desembargador Jorge Rodrigues;

— n. 331, da 3ª classe, impugnação a inscripção de Liva Luciano, da 17ª zona, Valença. Relator o desembargador Jorge Rodrigues; e

— 338, da 3ª classe impugnação á inscripção de Antenor Militão Bernardes, da 17ª zona, Valença. Relator o desembargador Jorge Rodrigues.

O SECRETARIO DE FINANÇAS CONTINUA

O secretario das Finanças dirigiu, ha dias, uma carta ao governador do Estado, solicitando exoneração do cargo e demonstrando as razões que o levaram a tomar tal attitude.

Pelo governador do Estado [illegible] sentimentos [illegible] toda, manifestando o governador achar-se de perfeito accordo com os propositos da mais severa compressão nos gastos.

NO LYCEU DE HUMANIDADES NILO PEÇANHA

Os resultados da segunda prova parcial nos exames do Curso Complementar foram os seguintes:

Chimica, segunda serie, Engenharia — Estephania Ribeiro Caiado, 25; Octacilio Francisco Porto, 20; Nelson Sabino Ribeiro, 20; Reginaldo Linhares, 5; Humberto Mello de Almeida, 65; Heloisa Lima Braga, 20; e José Prado de Mendonça, 60. Chimica, segunda serie, Medicina — Aloysio dos Santos Carneiro, 70. Provas parciaes para o dia 31 — Latim, 1ª e 2ª séries, ás 18 1/2 horas. Sociologia, todas as series, ás 19 1/2 horas e Economia e Estatistica, 1ª serie, ás 20 horas.

VARIAS NOTICIAS

Os bachareis José Baptista dos Santos e Edgard da Cruz Fortuna requereram inscripção na Ordem dos Advogados.

— Por ordem do governador, foi á cidade de Rio Claro o dr. Coelho Gomes, 3° delegado auxiliar, que ali foi assentar com o respectivo delegado regional, medidas para o bom andamento do processo instaurado contra Alberto Lopes, autor do assassinio do dr. Francisco Leite. Apesar das diligencias effectuadas pela policia, o criminoso continua foragido, constando se ter homisiado no Districto Federal, pelo que foram solicitadas da policia carioca, varias diligencias nesse sentido.

— No cemiterio de Maruhy, foi sepultado hoje, pela manhã, o engenheiro da C[illegible] Commercio e Na[illegible] Costeira, dr. [illegible] [illegible] deixa [illegible] de [illegible] Maricá, [illegible] O extincto deixa [illegible] filhos menores.

BOTAFOGO X CORINTHIANS

O Prelio Interestadual de Hoje á Noite em Figueira de Mello

O Interestadual de Hoje Confraternizará os Leaderes do Sport Nacional

GABARDO NÃO INTEGRARA' A EQUIPE CARIOCA

Nariz

A pacificação desfez completamente o ambiente adverso que se verificava nas pelejas da facção contraria. Já o Fla x Flu não teve desmerecedores e hoje, o encontro do Botafogo com o Corinthians de S. Paulo, concentra a attenção do carioca sportista.

A APRESENTAÇÃO DOS PAULISTAS

Ha muitos que o club dos calções negros não exhibe a sua equipe em nossos gramados; ao fazel-o, agora, o Corinthians apresenta o seu "onze" com um cartaz magnifico, ostentando galhardamente o titulo de "leader" do campeonato paulista.

OS CARIOCAS

Os alvi-negros não tem sido felizes nas suas performances: a paz, entretanto, provocou um periodo de revigoramento que será iniciado com o choque de hoje.

Lamenta-se apenas a ausencia de Gabardo, em torno de quem gira o poder offensivo do Botafogo. Haverá, porém, uma opportunidade para os atacantes provarem o seu valôr. O match reune caracteristicas inconfundiveis de um cotejo sensacional.

CONFRATERNIZAÇAO

O Fla x Flu de hontem irmanou as torcidas separadas pelo fallecido dissidio; o encontro de hoje confraternizará os sportistas dirigentes.

Todos os paredros comparecerão ao recinto de honra do gramado sãochristovense numa demonstração de sinceridade aos pontos de vista que uniram os sports litigentes.

CHEGOU O CORINTHIANS

Hontem, pelo diurno chegou a delegação bandeirante.

Veio ao Rio Um Emissario do Club Uruguayo

MONTEVIDÉO, 27 (Do correspondente) — Está sendo vivamente commentada nos meios sportivos da cidade a decisão de reconquistar o seu ex-defensor, Feitiço, que commandara a sua linha atacante.

A lembrança do player brasileiro e o carinho que lhe dispensaram os platinos é o factor capital com que contam os dirigentes do Peñarol para trazerem Feitiço, do Brasil.

Encontra-se na capital da nação brasileira um director encarregado de negociar o proximo contrato do actual defensor do Club de Regatas Vasco da Gama.

Aguarda-se ansiosamente o resultado dos entendimentos.

O Sr. Luiz Aranha Regressado Sul

De regresso do Rio Grande do Sul, chegará hoje ao Rio pelo avião da Panair, ás 15 horas, o sr. Luiz Aranha. Está sendo preparada uma festiva e carinhosa manifestação ao procer cebe dense, em virtude da elegante attitude tomada quanto ao desfecho da luta que ha quatro annos dividia os sports.

O "Dia da Criança Tijucana"

UMA COMPETIÇÃO DE NATAÇÃO ENTRE O TIJUCA E O VERA-CRUZ

O Tijuca Tennis Club officiou, hontem, á Liga Carioca de Natação solicitando o patrocinio da prestigiosa entidade especializada para a competição de natação entre o gremio "cajuti" e o Gymnasio Vera-Cruz, em 18 de agosto vindouro, por occasião das imponentes festividades do "Dia da Criança Tijucana".

O grande emprehendimento é promovido pela Commissão Executiva do "Recrutamento Tijucano" — maravilhosa campanha social que vem empolgando o quadro social do Tijuca Tennis Club.

Campeonato dos Tiros de Guerra

Afim de tomar parte no Campeonato dos Tiros de Guerra, a se realizar em agosto proximo, o Tiro de Guerra do Gymnasio Vera Cruz [illegible] o [illegible] de [illegible] athletas. Esses treinos terão logar na parte da noite. O instructor convoca por nosso intermedio todos os athletas inscriptos para amanhã á noite na séde do Tiro.

Ingressos para jogo Vasco x America

As poltronas e cadeiras para o grande jogo Vasco x America, se acham á venda nos seguintes locaes: Tabacaria Londres, á Av. Rio Branco; Parreira do Minho, á rua Uruguayana numero 5; Casa Sportman, á rua dos Ourives e na casa Novaes, Irmão & Cia., á rua Buenos Aires, 204.

Os Pequenos "Azes" da L. C. N. Preparam-se Para 62º Concurso de Inverno

A entidade aquatica do Edificio Guinle fará realizar, no proximo dia 8 de agosto, ás 9 horas, na piscina do Botafogo, mais um interessante concurso.

A petizada athletica regosija com essa actividade que lhe é dedicada.

OS PREPARATIVOS

Inicialmente, apenas os concursos de adultos despertavam interesse nos meios sportivos, agora tal não acontece, pois os petizes occupam logar proeminente da opinião dos "fans".

Portanto, são observados de perto os preparativos dos clubs para esse cotejo de valores novos.

O Botafogo conta apresentar uma turma valorosa como sempre, capaz de deshancar a A. Vera-Cruz, que dia a dia vem firmando o seu prestigio na aquatica infantil.

O Tijuca, que sob a orientação de Negrão voltou a brilhar, promette surpresas...

AS PROVAS — O PROGRAMMA

1ª prova — 50 metros, petizes, nado crawl.

2ª prova — 50 metros, infantis, nado de peito.

3ª prova — 100 metros, juvenis-juniors, nado crawl.

4ª prova — 100 metros, juvenis-seniors, nado de costas crawlado.

5ª prova — 50 metros, meninas-petizes, nado crawl.

6ª prova — 50 metros, meninas-infantis, nado crawl.

7ª prova — 100 metros, meninas-juvenis, nado de costas crawlado.

8ª prova — 100 metros, metros, nado de peito.

9ª prova — 50 metros, infantis, nado de costas crawlado.

10ª prova — 100 metros, juvenis-junior, nado de peito.

11ª prova — 100 metros, juvenis-seniores, nado crawl.

12ª prova — 50 metros, meninas-infantis, nado de peito.

13ª prova — 100 metros, meninas-juvenis, nado crawl.

14ª prova — 100 metros, aspirantes, nado de costas crawlado.

15ª prova — 50 metros, infantis, nado crawl.

16ª prova — 100 metros, juvenis-juniors, nado de costas crawlado.

17ª prova — 100 metros, juvenis-seniors, nado de peito.

18ª prova — 50 metros, meninas-infantis, nado de costas crawlado.

19ª prova — 100 metros, meninas-juvenis, nado de peito.

20ª prova — 200 metros, aspirantes, nado crawl.

Clinica Medico Cirurgica do
Dr. Americo Caparica
CONSULTORIO:
RUA VISCONDE DO RIO BRANCO, 31
Elevador — Telep. 22-2949
Diariamente das 4 ás 7 horas
RESIDENCIA:
R. PAULO FRONTIN, 103
2.º andar — Tel. 22-7804

Concurso para a Caixa Economica

Oswaldo Torreggiani Pinto, funccionario da Caixa Economica, autor dos livros "Arithmetica Commercial Pratica" e "Manual de Escripturação da Caixa Economica", abriu um curso de aulas praticas, á rua Gonçalves Dias, 89, para os candidatos ao proximo concurso.

Informações das 8 ½ ás 10 horas no referido curso.

HEIDER VILLARES SUCENA **FAUSTO DE FREITAS E CASTRO**
ADVOGADOS
RUA DA ALFANDEGA, 47-3.º and. (Sala da frente)
TEL. 23-0066

Hemorrhoidas
Cura radical sem dôr e sem operações, por processos modernos. Doenças ano-rectaes, rectites, estreitamentos, fistulas e doenças venereas. Cirurgia do recto
Dr. Joaquim de Oliveira
(Assistente do serviço de doenças ano-rectaes da Cruz Vermelha)
Cons.: Rua Visconde Rio Branco, 31-1.º and. Tel. 22-2949—das 4 1|2 ás 7. Res. 28-0125

Doenças ano-rectaes
Dr. Lauro Borges
Tratamento das hemorrhoidas sem operações e sem dôr
RODRIGO SILVA, 14 - 3.
22 1250

Serão Encerradas no Dia 2 as Inscripções do 2º Concurso Aquatico de Inverno da Federação Aquatica

Caballero

Para ser disputado no proximo dia 15 de agosto, o Departamento Technico de Natação da Federação Aquatica do Rio de Janeiro, organizou o seguinte programma, cujo desenrolar na piscina do Club de Regatas Guanabara promette ser interessante:

1º pareo — 15.00 — Homens qualquer classe — 100 metros — Nado livre.

2º pareo — 15.05 — Moças qualquer classe — 100 metros — Nado livre.

3º pareo — 15.10 — Homens qualquer classe — 200 metros — Nado de peito.

4º pareo — 15.20 — Homens qualquer classe — 100 metros — Nado de costas.

5º pareo — 15.25 — Moças qualquer classe — 200 metros — Nado de peito.

6º pareo — 15.35 — Meninos mosquitos — 50 metros — Nado livre.

7º pareo — 15.40 — Meninas de 1ª categoria — 50 metros — Nado de peito.

8ª carreira — 15.45 — Meninas — 50 metros — Nado livre

9º pareo — Meninos mosquitos — 50 metros — Nado de costas.

10º pareo — 15.55 — Meninos de 1ª categoria — 100 metros — Nado livre.

11º pareo — 16.00 — Meninos mosquitos — 50 metros — Nado de peito.

12º pareo — 16.05 — Meninos de 1ª categoria — 50 metros — Nado livre.

13º pareo — 16.10 — Homens qualquer classe — 400 metros — Nado livre

14º pareo — 1.625 — Moças qualquer classe — 100 metros — Nado de costas.

15º pareo — 16.30 — Homens principiantes 3 x 100, em tres estilos.

16º pareo — 16.40 — Meninos de 1ª categoria — 50 metros — Nado de costas.

As inscripções serão recebidas na secretaria da F. A. R. J. até o proximo dia 2 de agosto, só podendo competir, o amador cuja ficha de registo, tenha parecer favoravel do Departamento Medico.

NO RING

CARLOS GOMEZ, MEIO PESADO ARGENTINO, CHEGA HOJE PARA ENFRENTAR BRAZILINO

Brasilino Fino impoz-se como o melhor pugilista brasileiro do momento. Apresenta um esplendido record, em que figura magnificas victorias obtidas em nosso paiz, como uma brilhante serie de notaveis triumphos, conquistados em "rings" da Europa e da Argentina.

Brasilino reappareceu no Estadio Brasil, conseguindo uma victoria fulminante. No dia 7, teremos a segunda luta do meio pesado patricio, que se medirá com Carlos Gomez, boxeador argentino.

Carlos Gomez chegará hoje á nossa capital, pelo "Highland Monarch". E' uma figura de solido renome no pugilismo argentino, possuidor de um record impressionante, em que figuram victorias sobre homens de indiscutivel valor, como Victor Avendano, campeão olympico, Humberto Curi, que fez optima carreira nos Estados Unidos, Genaro Natale, Henrique Nunez, etc.

ENZO ROLLA ESTREARA' NA QUINTA-FEIRA — JACK TIGRE SERA' O ADVERSARIO DO ITALIANO — ACOSTA E BALTHAZAR CARDOSO NA SEMI FINAL

A chuva impediu a estréa, no sabbado passado, do famoso italiano Enzo Rolla, que chegou de Buenos Aires, precedido de grande fama. Enzo Rolla teve esplendida actuação na Argentina, onde realizou nada menos de 45 combates, tendo perdido apenas 4 e todos por pontos.

Foi transferida para quinta-feira, a estréa de Enzo Rolla em nossa capital. O boxeador italiano medir-se-á com o nosso valente patricio Jack Tigre, que tão boa figura fez deante do aggressivo Gabriel Pena, empatando a luta.

JACK TIGRE EM OPTIMAS CONDIÇÕES

Jack Tigre encontra-se em excellentes condições de treino, cheio de enthusiasmo. O nosso patricio vem treinando diariamente, com grande ardor e cada vez é maior a confiança que deposita nos seus recursos. Jack Tigre subirá no ring em optimas condições technicas.

UMA GRANDE SEMI-FINAL — ACOSTA REAPPARECERA' ENFRENTANDO BALTHAZAR CARDOSO

Teremos, quinta-feira, uma sensacional semi-final. Acosta, que tanto se popularizou pela sua valentia, pelo seu extraordinario espirito combativo, reapparecerá quinta-feira proxima. Acosta bater-se-á com Balthazar Cardoso, outro boxeador destemido, combativo.

Acosta e Balthazar Cardoso são dois pugilistas aggressivos velozes, que devem realizar uma das mais interessantes pelejas da temporada e cujo resultado é difficil de prever-se. Acosta dispõe de um socco mais efficiente, entretanto, Balthazar Cardoso tem mais experiencia de ring.

UMA LUTA MOVIMENTADISSIMA

Jack Tigre é um boxeador veloz, combativo, Enzo Rolla, nos treinos, tem demonstrado possuir caracteristicas semelhantes. São dois homens aggressivos e rapidos, que se vão defrontar. E' justo, pois, esperarmos uma luta não só renhida como movimentadissima. Dadas as condições rigorosas de treino em que se encontram os dois contendores de quinta-feira, é de esperar-se uma peleja emocionante.

PINGA FOGO X ANTONIO MESQUITA

A primeira luta de profissionaes é um choque [illegible] promettedor de emoções. Baterse-ão os [illegible] Pinga Fogo x Antonio Mesquita. O primeiro tem [illegible] de ring, este [illegible] Mesquita é extraordinariamente [illegible] e possue um [illegible] com o qual já derrubou varios adversarios.

NA ARGENTINA

BUENOS AIRES, 26 — Em uma das suas proximas reuniões a Associação Argentina de Box considerará, ao que se [illegible], a concessão do seu apoio ou auspicio official a um [illegible] nato pugilistico [illegible] que sob o [illegible] to Mundial [illegible] esta cidade e [illegible] participação dos [illegible] classificados nas quatro ultimas olympiadas.

O Penarol Quer a Volta de Feitiço

Bastante Concorrido o Desembarque do Madureira A. C.

TODOS SATISFEITOS COM A ACOLHIDA DOS BAHIANOS — A TEMPORADA REALIZADA — FALAM AMADEU NUNES E NORIVAL

Regressou hontem pelo paquete nacional "Itahité", a guapa delegação do Madureira A. C., que realizou na Bahia uma temporada relativamente boa.

Os suburbanos que levaram a effeito na "Boa Terra" — quatro jogos com gremios locaes, voltaram satisfeitos com a boa acolhida que receberam e sentem-se todos satisfeitos com a excursão realizada.

Em palestra com o nosso redactor, o sr. Amadeu Nunes, chefe da delegação, teve opportunidade de declarar estar satisfeito com a acolhida dispensada pelos bahianos á embaixada carioca.

FALA NORIVAL

Norival, player carioca que mais impressionou aos bahianos, pelo seu jogo seguro e admiravel, abordado pelo nosso redactor declarou-nos:

— Fizemos uma exhibição de modo a agradar ao mais exigente, o que bem attesta os commentarios dos jornaes da "Boa-Terra".

Quanto aos revezes, nem é bom falar. Fomos, derrotados, em virtude da attitude, parcialissima de um arbitro que, nos prejudicou muito no match contra o Ypiranga.

DESEMBARQUE CONCORRIDO

Os "millionarios suburbanos" tiveram uma festiva recepção por parte da directoria, associados e grande numero de torcedores madurerenses, que ali foram levar votos de boas vindas aos componentes da embaixada, que tão bella figura fez na Bahia.

A equipe do Madureira

Movimento Sportivo nas Escolas

PROMPTAS AS TURMAS DO VERA-CRUZ

As turmas do Gymnasio Vera Cruz que intervirão no proximo concurso de natação da Liga Carioca de Natação, estão efficientemente preparadas, havendo grandes esperanças de que aquelle estabelecimento conquiste destacado logar naquella competição.

BAPTISTA x RIO DE JANEIRO

Haverá, no proximo domingo, pela manhã, um jogo amistoso de football, entre dois teams infantis do Collegio Baptista e do Instituto Rio de Janeiro.

CAMPEONATO DE VOLLEY-BALL FEMININO DO INSTITUTO RABELLO

A directoria do Instituto Rabello acaba de instituir uma linda taça para o campeão do torneio interno de volley-ball feminino. Ha naquelle estabelecimento grande animação por aquelle certame que terá inicio logo depois das provas parciaes.

NO INSTITUTO JURUEMA

Terá inicio nos primeiros dias de agosto proximo os campeonatos de basket-ball e volley-ball do Instituto Juruema, já estando organizados os respectivos teams.

TORNEIO DE ATHLETISMO NO COLLEGIO LUIZA DE CASTRO

No proximo domingo, haverá um interessante torneio de athletismo para menores e medios, no Collegio Luiza de Castro, pela manhã. O torneio será dirigido pelo Instructor Nelson de Oliveira.

BANDEIRANTES

Está sendo reorganizada a antiga Companhia de Bandeirantes da A. E. Hebreus, devendo a mesma entrar em actividade, na proxima semana.

"Um Fla-Flu no pesado"

REALIZA-SE, HOJE A' NOITE, O 2° CAMPEONATO DE PESOS E HALTERES

Será levado a effeito hoje á noite, na sede do Club de Regatas do Flamengo, o 2° Campeonato de Pesos de Halteres, promovido pela Federação Brasileira de Gymnastica. Esse torneio, que vem despertando nos meios sportivos da cidade, justa anciedade, levará, com toda a certeza, para as dependencias do club mais querido do Brasil, uma multidão enthusiasta do violento sport que consagrou Charles Rigoulot.

Mais uma vez, assistiremos na historia sportiva desta capital, a um emocionante embate entre as formidaveis equipes do Flamengo e Fluminense, em disputa do cobiçado titulo de campeão. Será um Fla-Flu de musculos de aço e resistencia.

EMBELLEZE SEU SORRISO com KOLYNOS

OBSERVE por si mesma a satisfacção de possuir dentes limpos, claros e gengivas sadias. Use Kolynos — o creme dental antiseptico que age sob uma theoria inteiramente diversa. Kolynos contem ingredientes que não se encontram nas pastas communs. É differente porque sua espuma penetra em todas as cavidades e fendas dos dentes, destruindo milhões de germes que causam as manchas e a carie.

E mais ainda, Kolynos é economico porque basta usar a metade do que é preciso com as pastas communs. É tão concentrado que um centimetro sobre a escova secca é sufficiente.

Você tambem pode ter esse sorriso encantador

Lembre-se — 1 centimetro é bastante

O Hippismo Empolgando o Vasco da Gama

Com a presença do presidente da Republica e altas autoridades, será realizada no dia 12 de agosto uma grande competição

Dr. Getulio Vargas

O C. R. Vasco da Gama, já tantas vezes pioneiro das grandes realizações sportivas, num [illegible] de alta comprehensão na diffusão dos sports brasileiros, acaba de introduzir no programma de festas organizado pelo Departamento Social, um grande concurso hippico, que terá logar no dia 12 de agosto, á noite, com a presença do sr. presidente da Republica e altas autoridades do paiz.

A organização technica do grande concurso hippico foi entregue á competencia do capitão Enio Garcia, do tenente Carlos Alberto Rocha e aspirante Alencar.

Este concurso será o maior até hoje realizado na capital da Republica, sendo disputado um custoso trophéo transmissivel, que pertencerá á organização que o vencer duas vezes consecutivas ou alternadas.

O gremio da Cruz de Malta fará desta competição uma verdadeira parada social, onde a nossa melhor sociedade assistirá ao desfile dos grandes "astros" do nosso hippismo em seus sensacionaes saltos de obstaculos.

O estadio de São Januario será adaptado para a grande competição e, segundo a opinião dos technicos, é o local mais apropriado para esse nobre sport, pois as provas poderão ser assistidas em seus menores detalhes por muitas dezenas de milhares de pessoas.

Já foram expedidos convites a todos os clubs e organizações hippicas e, estamos certos, a competição alcançará um brilho excepcional.

Os "yankees" reconquistaram a "Taça Davis"

WIMBLEDON, 27 — Os Estados Unidos reconquistaram a "Taça Davis" após o jogo [illegible] tarde em que o tennista americano Parker derrotou o inglez Hare, por 6x2, 6x4 e 6x2. — (U. P.)

Lovell consegue a 25.ª victoria

HOLLYWOOD, 27 — O boxeur argentino Alberto Lovell [illegible] hontem á noite, a sua 25.ª victoria ininterrupta, derrotando nos pontos Red Burman [illegible] Baltimore, numa luta de dez rounds deante de uma assistencia [illegible] de 13.000 [illegible].

Alberto Lovell saiu vencedor em oito rounds e perdeu [illegible].

Lovell pesava 192 1/2 libras e Burman 181 libras. — (U. P.)

Aviso aos associados do Vasco

A directoria do C. R. Vasco [illegible] lembra aos seus associados que, por occasião do jogo com o America F. C., no proximo dia 31, á noite, [illegible] no estadio mediante apresentação da carteira social com o recibo n. 7.

[illegible] contrariedades, a directoria pede aos dignos consocios não esquecerem suas [illegible] haverá excepção na observancia dessa medida.

A MAIOR INICIATIVA DO FLAMENGO

A pellicula que o Flamengo lançará no Brasil, por intermedio da Brazilia Film, constituirá uma das mais notaveis obras no genero.

Milton Rodrigues preparou um enredo que reune as personagens em torno de um romance profundamente humano. Serão abordadas as mais diversas actividades dos desportistas, as situações que enthusiasmam e servem de estimulo á conquista das mais difficeis victorias. A mocidade, em sua mais lidima expressão, nos gramados, nas pistas athleticas, nas piscinas e nas praias, servirá de motivo ás demonstrações de nosso actual valor eugenico. Esse movimento da juventude que se revigora, que instinctivamente procura se libertar dos traços que ainda a querem prender ás idéas que passaram; todas essas vibrações viris, da nova geração darão vida e exhuberancia á realização de Bastos Padilha.

EM ACÇÃO A CAMERA

Hoje á noite, na occasião em que estiver sendo realizado o Campeonato de Peso e Alteres, serão apanhadas as primeiras impressões. Serão lances rapidos mas que registarão flagrantes do concurso.

O Treino Nocturno de Hoje do America

PREPARAM-SE OS RUBROS PARA O PROXIMO COTEJO DE SABBADO, CONTRA O VASCO

Carolla

O America FootBall Club desejoso de apresentar no proximo cotejo contra os vascaino um eleven que possa exhibir-se condignamente, vem de submetter os seus profissionaes a um regime severo de treinamento.

Assim é que, na noite de hoje, sob a luz dos reflectores a direcção technica rubra, convocou todos os players profissionaes, afim de que realizem um treino em conjunto.

O ensaio a ser effectuado, pelos preparativos da direcção rubra, promette agradar, porquanto o treino terá as mesmas caracteristicas de um jogo, podendo desta maneira technicos e fans do gremio de Campos Salles medirem as possibilidades do America contra o Vasco, no prélio amistoso de sabbado proximo.

LIVRARIA ALVES
Livros collegiaes e academicos

A E. I. M. 338 Em Preparativos Para os Campeonatos dos Tiros de Guerra

A' semelhança do que fez no anno passado, a Inspectoria Regional dos Tiros de Guerra organizou e fará disputar os campeonatos de basket-ball, athletismo, tiro e natação do Districto Federal.

A medida foi acolhida com invulgar enthusiasmo pela mocidade que se prepara para bem defender a sua patria.

Nota-se em todos os estabelecimentos militares uma azafama extraordinaria, preparativos severos, emfim, todos cooperam para que a sua representação seja a mais completa.

A E. I. M., 338, da Associação Christã de Moços, que fez "figura brilhante" no certame de 1936, no corrente anno promette reaffirmar a sua apresentação anterior.

Os atiradores preparam-se sob o cuidado technico dos instructores da A. C. M.

A equipe de basket ball está orientada pelo prof. José Roger Duarte Junior.

A equipe de natação que fará os atiradores do Guanabarenos parecos sensacionaes, está sob direcção do competente technico Asdrubal Monteiro.

Domingo proximo iniciar-se-á o treinamento dos athletas. Encontra-se a testa desse arduo trabalho o sargento Esmeraldino Motta, profundo conhecedor do sport ligeiro, e destacado alumno na Escola de Educação Physica do Exercito.

Dr. Oswaldo Barbosa

PROF. DE CLINICA MEDICA DA FACULDADE DE MEDICINA DO PARA'

Doenças do figado, estomago, pulmões e coração. Installações completas de electricidade medicas, raio X alta frequencia, banhos hydro electricos e de luz, raios ultra vermelhos e ultra-violetas.

EXAMES DE LABORATORIO

CONSULTORIO, 7 de Setembro, 135, 3.° and. [illegible] RESIDENCIA — Rua Paulino Fernandes, 82 — Botafogo — 26-2231

A ARTE DE EMBELLEZAR

LEITE DE BENJOIM

PREPARADO MARAVILHOSO PARA AMACIAR, ASSETINAR E AFORMOSEAR A PELLE

O Leite de Benjoim Tonifica e rejuvenesce a cutis, fixando o pó de arroz, extingue as imperfeições da pelle, como sejam: pannos, manchas do rosto, sardas, espinhas, cravos, rugas, queimaduras do sol

O Leite de Benjoim é preparado com o Benjoim do Siam e finalmente perfumado e indicado pelas summidades medicas mundiaes.

A' VENDA EM TODAS AS PERFUMARIAS, PHARMACIAS, DROGARIAS, EM TODOS OS ESTADOS DO BRASIL E NAS

Perfumarias KANITZ

Matriz — Rua Rep. do Perú 94 a 98
Filial — Rua 7 de Setembro, 127 e 129

CLINICA DE VIAS URINARIAS

Dr. Samuel Kanitz

Membro da Sociedade de Urologia da Allemanha, ex-assistente dos professores Lichtemberg, Lewin, Joseph de Berlim e Haslinger, de Vienna. Especialista em doenças dos Rins, Bexiga, Prostata, Urethra. Doenças de Senhoras. Diathermia. Ultra violetas. Consultorio: Rua Republica do Perú 15-A, 2.° andar. Telephone 42-3331

JOCKEY CLUB BRASILEIRO

PROGRAMMA PARA AS REUNIÕES DE SABBADO E DOMINGO

Para as reuniões de sabbado e domingo proximos, no Hippodromo Brasileiro, ficaram hontem organizados os seguintes programmas:

SABBADO

1º — Premio "Blague" — 1.400 metros — 4:000$ — Euro 56 kilos; Uracó 56; Observador 56; Kasicó 56; Casanova 56; Mercurio 56; Laila 54 e Segura 54.

2º — Premio "Mussuá" — 1.500 metros — 4:000$ — Aedo 56 kilos; Estolca 54; Regia 54; Tendy 54; Itatinga 54; Raymunda 54; Pourquoi? 56; Resoluto 56 e De Jaguaribe 56.

3º — Premio "Disthenio" — 1.500 mets. — 4:000$ — P. Noel 48 kilos; Mussuá 58; Cannes 53; Irapuasinho 49; Oitava 56; Blague 50; Clipper 56; Salvarsan 56; Invejoso 54; Mineral 54 e Nautilus 49.

4º — Premio "Silhueta" — 1.400 metros — 4:000$ — Malvino 56 kilos; Xique-Xique 56; Rosemario 56; Parodia 54; Muxaxa 54; Barnabé 56; Carassu' 56; Marechal 56; Madureira 55 e Capitão 52.

5º — Premio "Brazino" — 1.600 metros — 4:000$ — Disthenio 55 kilos; Nhô Zuza 55; Xamete 51; Utu' 55; Nô Cego 56; Bill 54; Franceza 52; Caracupu' 53; Ocarita 48; Brazino 58 e Lavalleja 48.

6º — Premio "Yeoman" — 1.600 metros — 4:000$ — Royal Star 50 kilos; Miss Bá 48; Mirorô 56; Mecenas 54; Tinteiro 56; Soissons 55; Canto Real 48; Ouro Velho 51 e Sanguenol 52.

7º — Premio "Parodia" — 1.600 metros — 5:000$ — Marujita 54 kilos; Taladro 53; Ordenança 54; Caricature 55; Queni 54; Mango 55; Jauianita 50 e Fallim 56.

Premios do Betting: "Brazino" — "Yeoman" e "Parodia".

DOMINGO

1º — Premio "Paraná" — 1.500 metros — 10:000$ — Doyatanza 53 kilos; Barthou 55; Milagre 55; Colorado 55; Taneua 55; Cambraia 53; Mexico 55 e Quatipuru' 55.

2º — Premio "Rio de Janeiro" — 1.800 metros — 10:000$ — Maruicha 52 kilos; Pau d'Alho 55; Medoc 54; Sylpho 55; Patrulha 52; Iapó 54; May Be 55; Triste Vida 48; Muriey 54; Uraquitan 51; Esplim 50; Urussanga 52; Trenader 53; Gatorador 54; Murmurio 50 e Merobi 52.

3º — Premio "Minas Geraes" — 1.600 metros — 10:000$000 — Jockey Club 50 kilos; Dolerita 48; Dominó 50; Tapirazé 53; Ijuhy 48; Ubajara 52; Finis Dreno 58; Oyapock 58; Uruóca 56; Milord 54 e Everest 58.

4º — Premio "Rio Grande do Sul" — 1.600 metros — 10:000$ — Cow Boy 58 kilos; Coringa 58; Arlette 55; Pendenciero 52; Micuim 56; Arbolito 52; Onico 58; La Sarre 52 e Tia King 58.

5º — Premio "São Paulo" — 1.800 metros — 10:000$ — Tarjador 52 kilos; Lumine 56; Aluhia 53; Mi Flete 58; Stefan 58; Dunil 54; Coeur d'Or 53; Oswaldo Aranha 58; Jolly Miss 55 e Chief Guide 57.

6º — Grande Premio "Brasil" — 3.000 metros — 300:000$ — Tomate 50 kilos; Carioca 53; Rio 55; Helium 55; Baltica 48; Pendulo 55; Batilo 55; Viboron 55; Manduca 49; Brunorb 55; Mon Secret 55; Tereré 50; Amor Brujo 55; Formasterus 58; Quati 49 e Rolando 55.

7º — Premio "Pernambuco" — 2.000 metros — 10:000$000 — Chumal 53 kilos; Pasos Largo, 57; Thales 50; Corcho 58; Cheerio 53; Louvain 49; Oh! 52 e Chirgwin 52.

Premios do Betting: "São Paulo" — Grande Premio "Brasil" e "Pernambuco".

VARIAS

Ao contrario do que foi noticiado, não chegou hontem de Buenos Aires, á nossa capital, a bordo do paquete "Highland Monarch", o jockey Jacinto Solá, que vinha especialmente com a incumbencia de dirigir o cavallo Amor Brujo, no "Grande Premio Brasil".

—— A Remonta do Exercito, pelo seu director, coronel Antonio Rocha, offerecerá ao criador do animal nacional que melhor collocação obtiver no grande premio "Brasil", um artistico bronze, representando um corcel montado. A homenagem que o Serviço de Remonta do Exercito prestará á elevage indigena é significativa, cumprindo dest'arte aquella dependencia do nosso Exercito a sua finalidade, que é pugnar pela purificação do cavallo nacional.

—— Procedentes de S. Paulo, eram esperados hontem em nossa capital varios animaes. Em virtude porém de um accidente, o vagão em que esses parelheiros viajavam ficou retido em Rezende.

Desse modo, Invejoso, que se destina ao tratador Gabriel Leis, Onico, Utagal e Abeja, do sr. Silvio Penteado e varios pupillos do Stud Suelly M. Camisa, só mais tarde chegarão á nossa cidade.

—— São os seguintes os jockeys mais victoriosos em nossas pistas, nesta temporada:

1—A. Molina. . . 39 victorias
2—J. Mesquita. . 27 "
3—A. Silva. . . . 22 "
4—H. Herrera. . . 20 "
5—W. Cunha. . . 19 "
6—S. Batista. . . 18 "
7—G. Costa . . . 18 "
8—I. de Souza . . 17 "

—— Para S. Paulo [illegible] em-

barcados hontem os animaes Funny Boy, Bright Star e Canicula, do Stud Paula Machado.

—— A egua Picaflor que se vinha perfilando como uma das concurrentes de respeito ao "G. P. Brasil", pela fórma que lhe imprimira Manoel Branco appareceu, hontem, com a mão direita bastante inflammada, explicando-se, assim, sua deserção da grande carreira de domingo.

—— Eram conhecidos até hontem os seguintes apromptos dos concurrentes ao "Grande Premio Brasil".

CARIOCA (J. Canales), 3.040 metros em 214, sendo os ultimos 1.600 metros com Raio do Luar.

RIO (H. Herrera), 3.040 metros em 213.

AMOR BRUJO (led), 3.040 metros em 210", sendo os ultimos 1.600 metros em 109.

TERERE' (R. Sepulveda), 3.040 metros em 214".

FORMASTERUS (A. Molina), 3.040 metros em 209".

MON SECRET (I. de Souza), 3 040 metros, fazendo os ultimos 2.040 metros em 142" 3/5.

RELIUM (A. Rosa), em pista de grama, 3.000 metros em 195".

BATILO (W. Andrade) e PENDULO (C. Fernandez), em parelha, 3.040 metros em 210".

BRUNORB (J. Mesquita) e VIBORON (W. Cunha), 3.040 metros em 310" (melhor para Brunorb).

QUATI (O. Ulloa), 3.040 metros em 214", os ultimos 2.680 metros com Xuri, tendo deixado este ultimo a quasi dez corpos.

—— O jockey Jacinto Sola, que conforme noticiamos acima não veiu pelo "Highland Monarch", é esperado, entretanto, em nossa capital amanhã.

As Quatro Incognitas Platinas no V. «G. P. Brasil»

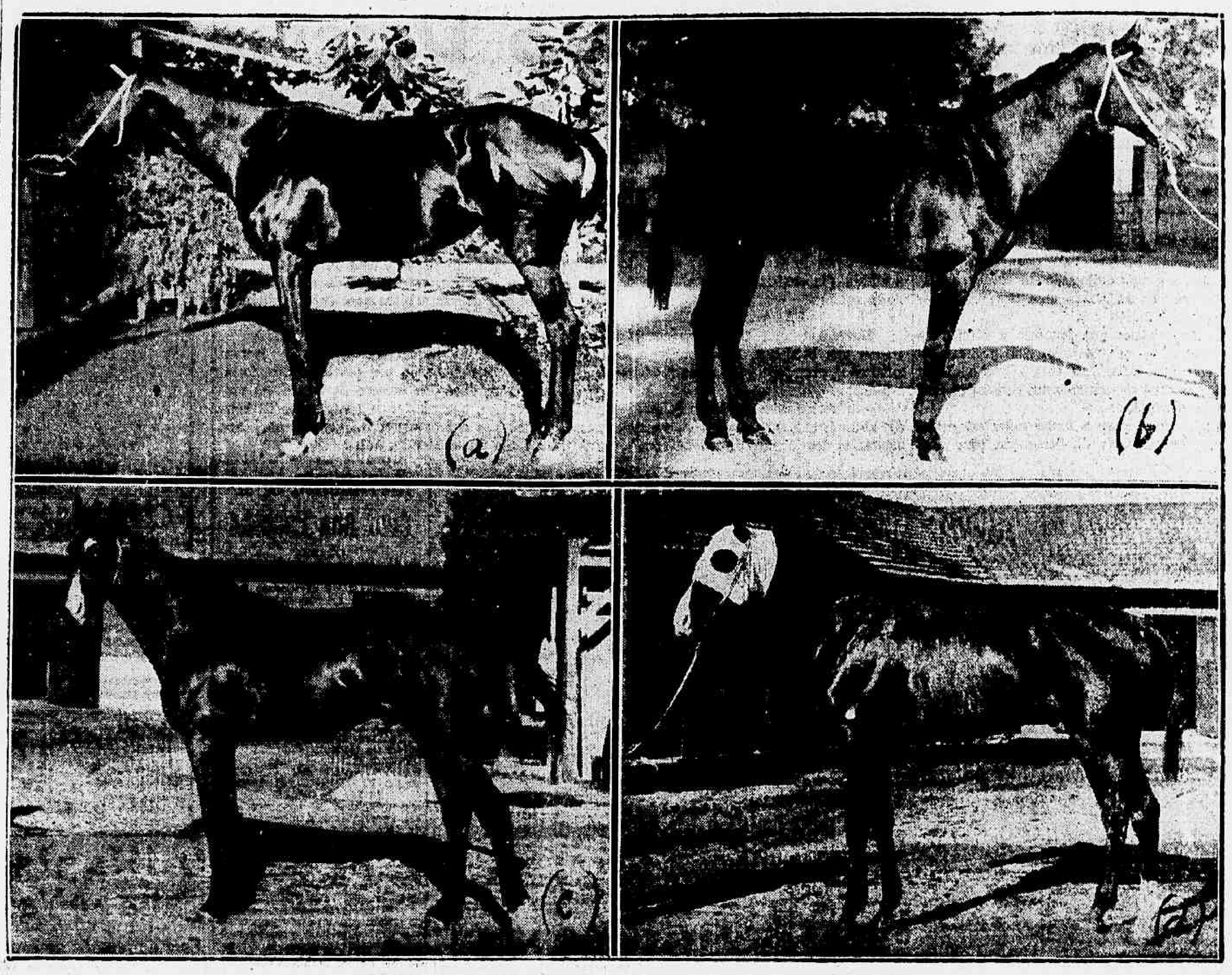

(a) Amor Brujo — (b) Helium — (c) Batilo — (d) — Pendulo

O V Grande Premio Brasil, ao mesmo tempo que dér margem a um acontecimento social e popular de caracteristicos excepcionaes, promette aos aficionados um espectaculo sportivo de primeira qualidade. Nunca, como este anno, a opinião, no momento decisivo de manifestar-se, viu-se deante duma encruzilhada tão cheia de tamitenções. Ha candidatos para todos os paladares. Uma grande parte da torcida, ou melhor, noventa por cento da multidão que encher o hippodromo no domingo, voltará suas vistas para o quadro nacional, onde avulta Quati, seguido de Manduca.

Nestas manifestações, entrará mais o coração do que o raciocinio. Todos nós queremos, evidentemente, que ganhem os nacionaes, mas se formos analysar a questão por um prisma exclusivamente technico, teremos de collocar em pé de egualdade com a dupla nacional, innumeros representantes da "equipe" estrangeira.

Esta se subdivide em duas categorias, dum lado ficam os que já vimos correr e do outro os ineditos que comparecerão desta vez em numero de quatro, se incluirmos tambem Amor Brujo. O filho de Safety First não é, praticamente, um inedito mas como, voltando ao Uruguay passou, sob novo regime de entrainement por melhoras radicaes, melhor será que o incluamos no lote das incognitas, ao lado de Helium e Pendulo, argentinos e Batilo, uruguayo.

Destes tres ultimos, Helium sobresáe francamente pela belleza de sua fé de officio. Pendulo, por exemplo, foi innumeras vezes victorioso na Argentina, mas quasi sempre na provincia. Helium, ao contrario, gravitou sempre entre os principaes hippodromos de Buenos Aires. Contemporaneo de Sylfo, quasi ganhou do filho de Silurian o Gran Premio "Nacional", obrigando-o a tremendo esforço.

Desapparecido o filho de Silurian, continuou sempre na peripheria, terçando armas, algumas vezes, brilhantemente, com os melhores cavallos de seu tempo.

O preço de custo relativamente modico do filho de Hunter's Moon faz temer que seus antigos responsaveis já não abrigassem grandes esperanças no desempenho do neto de Hurry On, que, de facto, veio com os cascos affectados. Da pericia quasi milagrosa de Paulo Rosa, dependerá, pois, a resurreição do cavallo classico de Buenos Aires.

Batilo, que actuou em Maronas, comquanto inferior a Amor Brujo, traz tambem uma campanha brilhante, illustrada por successos classicos. Correrá em parelha com Pendulo, sendo ambos attendidos pelo entraîneur" de Collingham, que, se com material muito mais pobre, fez o que vimos ha um anno, deve muito justamente trazer agora em alarme os candidatos aos 300 contos.

Destes quatro performers" do Prata, Amor Brujo, cujos responsaveis não emprestam importancia ao contratempo verificado no ensaio de segunda-feira e o que ao nosso ver apresentar-se-á com mais largas possibilidades de exito.

Boa digestão Organismo são!
As PILULAS DE REUTER
asseguram digestão rapida e facil.
L&K

Clinica do Dr. FLAVIO PETRARCA DE MESQUITA
Largo da Carioca, 15 (2º and.) Fone 22-0797
DIARIAMENTE DAS 4 HORAS EM DEANTE
Tratamento moderno e completo da blenorrhagia e suas complicações no homem e na mulher. Impotencia, cancros venereos e adenites. Analyses clinicas.
Exame pré nupcial mediante fornecimento de attestado
Doenças do recto e anus. Varizes.
Clinica de Senhoras: Regras escassas, hemorrhagias, corrimentos, frieza, etc. Diagnostico precoce da gravidez.

Moscoso Castro & Comp. Ltda.
CASA BANCARIA
DEPOSITOS, EMPRESTIMOS E DESCONTOS, A'S MELHORES TAXAS
R. da Alfandega, 51
TELEPHONE 23-3937 — RIO DE JANEIRO

Invalidos para o serviço da Armada

O ministro da Marinha mandou incluir no Asylo de Invalidos da Patria, por terem sido julgados invalidos para o serviço da Armada o cabo Antonio Francisco dos Santos, o marinheiro de 1ª classe Araken Cyrillo da Cunha, os de 2ª classe Nathercio Bastos, José Pereira da Silva, Manoel Cordeiro de Azevedo e o de 3ª João Pio da Silva.

O interventor do Districto Federal no Ministerio da Viação

O SR. HENRIQUE DODSWORTH INTERESSA-SE PELOS JORNALEIROS DA CENTRAL

O sr. Henrique Dodsworth, interventor no Districto Federal, foi recebido hontem pelo sr. Licinio de Almeida, secretario geral do Ministerio da Viação. Versou a conferencia sobre um memorial dos jornaleiros da E. F. Central do Brasil, entregue anteriormente ao titular da pasta, assumpto sobre o qual o sr. Licinio de Almeida teve ensejo de informar a situação em que se acha.

Bebam CAFE' GLOBO O melhor e o mais saboroso
BOM ATE' A ULTIMA GOTTA!!!
Guardem as capas que tem valor.

O "Grande Premio Brasil" de 1937

Já na ultima semana, approxima-se o dia em que será disputada a maior competição de turf da metropole, o "Grande Premio Brasil".

As nossas estações de radio, os nossos diarios e "magazines" em propaganda elegante irradiam a noticia do grande "meeting" de turf.

Acontecimento de alta expressão sportiva e social, a maior prova classica brasileira, que reune, em prélio cyclopico os mais remarcados "coursiers" da nossa tão promissora "élevage", Quati o laureado "alazão de aço", Manduca, Baltica, Tereré e Tomate em mistura com valorosos animaes estrangeiros, tendo alguns brilhantes cartazes nas pistas do continente, como Hellium e Amor Brujo, bem como, Formasterus, parelheiro classico, francez, levará ao "babylonico" hippodromo da Gavea, toda a população do Rio, além dos nossos patricios do Norte e Sul da Republica e os turistas aqui chegados para assistil-a, avidos de "frissons" que só o seleccionado sport dos nobres e dos reis, transmitte ás grandes massas electrizando-as, no impressionante "brouhahá" dos delirios incontidos entre palmas e hurrahs!

Tudo o que temos de mais representativo [illegible] social, nas letras, artes, diplomacia, exercito, marinha, alto commercio, funccionalismo, e, ainda mais, o presidente da Republica, ministros do Estado, e altas autoridades do paiz, numa alucinante "bigparade" de "noblésse" tendo como fino "decor" de elegancia e de belleza as damas patricias e as representantes de quasi todos os paizes, abrilhantará, num "reaffinement" digno da nossa época, o formidavel "meeting" de turf do proximo domingo!

Como na Inglaterra, França Italia, Allemanha, Estados Unidos, republicas Argentina e do Uruguay, e no Chile, em que as suas maiores provas de turf, orgulham os seus povos, numa incontestavel demonstração de grandesa e de cultura nacionaes, do "Grande Premio Brasil" marca pelas suas caracteristicas, um logar de fulgente destaque para o nosso paiz no quadro das grandes potencias mundiaes!

Nas suas partes, social, cultural e technica, se o turf do Brasil é hoje uma scintillante realização, graças aos seus abenegados pioneiros, conde de Herzeberg, major Suckow e outros não devemos esquecer, num preito de justiça, ainda, entre muitos as suas duas grandes figuras, verdadeiros gigantes do Ideal e patriotas alcandorados, Paulo de Frontin e Linneo de Paula Machado!

Assim pois, domingo, proximo, evoquemos no magnificente hippodromo, tendo os corações transformados em açafates transbordantes de roxas saudades, os grandes vultos do turf brasileiro que pairam nas regiões ethereas e levemos um grande abraço aos que vivos, lá estarão, relembrando um passado de lutas e de inenarraveis sacrificios, mas vencedores e felizes no glorioso e patriotico tentame de dar ao Brasil um turf que, ora exalça uma patria e orgulha o seu povo!

Que todos nós, numa apoteotica demonstração de [illegible] estejamos em pessoa ou espiritualmente, presentes ao desenrolar do "Grande Premio Brasil" em cujo final, entre o rilhar das esporas e o zurzir dos chicotes, jockeys e parelheiros, — centauros lendarios, — num corpo a corpo de resistencia, valor, coragem e intelligencia, cruzarão a meta [illegible] em busca do supremo [illegible] apotheoticas: [illegible] e ambicionada victoria no "Grande Premio Brasil"!

Ao Hippodromo Brasileiro!

Raul Tabajaras

"PRIMAVERA", AFINAL, NO "METRO"!

JEANETTE MAC DONALD E NELSON EDDY NUMA OPERETA DE INCONFUNDIVEL ESPECTACULOSIDADE — O HORARIO

Um motivo scenico a proposito de "Primavera", com Jeanette Mac Donald e Nelson Eddy ("Primavera" estréa hoje no "Metro")

Jeanette Mac Donald e Nelson Eddy illuminarão, hoje, a téla do "Metro". Já ali appareceram em "Rose Marie", que foi o segundo cartaz do luxuoso e querido cinema. Agora, surgem interpretando "Primavera" (Maytime), a proposito do qual, a Metro-Goldwyn-Mayer, que já nos deu, nesta temporada, espectaculos como "Romeu e Julieta", "Marguerite Gauthier, a Dama das Camelias" e "Terra dos Deuses", assegura ao publico que se trata da "mais bella opereta editada pelo cinema em todos os tempos". Isso é significativo. Aliás, é reflexo do que disseram todos os criticos americanos e europeus: "Primavera" apresenta Jeanette e Nelson nas "performances" maximas de suas carreiras e é todo um rosario de melodias maravilhosas emmoldurando um romance dulcissimo, desses que os olhos e o coração guardam para sempre e delles se recordam, de quando em quando, saudosos... Em outros papeis, "Primavera" apresenta John Barrymore, Herman Bing e Tom Brown. O horario será o seguinte: meio-dia, 14 25 — 16.55 — 19.25 e 22 horas.

Quando mulher persegue homem...

E' uma comedia divertidissima, essa que a United Artists nos vem promettendo para segunda-feira no Odeon e onde Miriam Hopkins, agora inteiramente livre daquelle papel de soffredora impenitente em que por pouco não a inutilizavam, embora ainda na companhia de Joel Mc. Crea que está, por sua vez, um comediante leve, cheio de bom humor e de malicia, tem papeis engraçados a valer. Imaginem vocês que Joel Mc. Crea não quer tomar conhecimento da existencia de Miriam Hopkins, muito menos para fins sentimentaes. De que vale isso se a pequena está disposta a perseguil-o até tornar-se sua esposa aos olhos de Deus e da sociedade?

O que faz então Miriam Hopkins, as loucuras de que lança mão, enchem o film todo de bom humor, de hilaridade frequente e das situações as mais irresistiveis. Se vocês pensam conhecer Miriam Hopkins e Joel Mc. Crea, enganam-se. Elles estão outros, inteiramente diversos, cheios de alegria, estouvamento e movimento, em "Quando mulher persegue homem", comedia de Samuel Goldwyn que a United nos dá, segunda-feira, no Odeon, e onde vamos vér esses dois sympathicos artistas em uma pelle nova, dotados de um temperamento como ninguem podia presumir que existisse dentro de ambos!

Completando esse programma, a United inclue um desenho colorido de Walt Disney: "Mickey Magico".

Bette Davis, a maior actriz norte-americana, no maior de seus desempenhos dramaticos: "Mulher Marcada" — Segunda-feira, no Plaza

Bette Davis, a heroina de "Mulher Marcada" que será o proximo cartaz do Plaza

"Mulher Marcada" (Marked Women), seu primeiro trabalho depois de feita a pacificação com a empresa de Burbank, apresenta uma Bette Davis simplesmente magnifica, vivendo o romance de uma dessas criaturas que trabalham depois da meia-noite, por conta de grupos de exploradores, proprietarios de dancings e casas de jogo.

No seu grupo de infelizes, como ella escravas de um selvagem, outras mulheres lutavam e soffriam tudo!

Umas, resignadas, não queriam largar aquella vida, por nada neste mundo, pois nada mais poderiam fazer!

Outras continuavam, pelo terror que lhes inspirava o patrão, o organizador de seus destinos. Ella, porém, queria a liberdade!

Mas, quem ousaria enfrentar a tyrannia de bandidos poderosos?

Quando um "Não" significaria a morte... você diria "Sim"?...

Esse o campo de acção onde se desenvolve a arte e a technica de Bette Davis... Com ella estão, nesse film da Warner, Mayo Methot, Lola Lane, Humphrey Bogart, Rosalind Marquis, Eduardo Ciannelli, Isabel Jewell, Allen Jenkins, Henry O' Neil, dirigidos magistralmente por Lloyd Bacon.

"A Chave Nocturna"

BORIS KARLOFF EM UMA NOVA INTERPRETAÇÃO

Segundo as ultimas informações recebidas dos studios da Nova Universal, em Hollywood, o film de Boris Karloff, "A Chave Nocturna", que será lançado breve no Alhambra, tem a particularidade de Karloff não desempenhar um papel de terrores, como é seu invariavel destino, mas, que pela primeira vez na sua carreira cinematographica, terá um papel sympathico.

Com effeito, nelle caracteriza um sabio inventor miseravelmente explorado e roubado dos productos de seu genio, que, graças a este mesmo, obriga o culpado a reparar sua malvadez.

O par romantico deste film é formado por J. Warren Hull e Jean Rogers, actriz de talento e futuro, que já vimos em varias producções.

Além destes estão no film Hobart Cavanaugh e Samuel S Hinds.

Para as TOSSES, BRONCHITES e FRAQUEZAS em GERAL
Vinho Creosotado

CINEMA

O extraordinario successo da reportagem sobre a guerra da Hespanha — "Hespanha de Hoje", juntamente com "A fuga de Tarzan" hoje, no Pathé

Tarzan vae reapparecer, entretanto, trata-se de um Tarzan novissimo, differente, em producção 1937, recentissima!

Os interpretes são os mesmos, Johnny Weissmuller, e Maureen O'Sullivan.

O titulo deste novo film, centralizado pelo celeberrimo e valente imperador das florestas, é a "Fuga de Tarzan" que estará já por toda esta semana, no Pathé.

Temos Weissmuller e Maureen no mesmo scenario em que os vimos nas suas duas anteriores e victoriosas apparições: o mundo africano, com seus mysterios, suas fascinações, seus perigos.

Entretanto, multiplicam-se, agora, nesta nova narrativa os motivos de sensação: Weissmuller, que continua negando todo e qualquer parentesco com alfaiates, enfrenta maiores perigos, combate féras e estraga quasi toda uma tribu de indios em busca de Jane, sua deusa, sua encantadora companheira...

Films em cartaz

PLAZA — "Conta-me os teus Amores" (Warner) com Patricia Ellis e Allen Jenkins — a partir de 1 hora.

—x—

METRO — "Terra dos Deuses" (Metro Goldwyn) com Paul Muni e Luise Rainer. — Horario: 12 dia — 2 25 — 4.55 — 7.25 e 10 horas.

—x—

PALACIO — "Começou no Tropico" (Paramount) com Fred Mac Murray e Carole Lombard. — Horario: 2 — 4 — 6 — 8 e 10 horas.

—x—

ALHAMBRA — "Aldebaran" (Film Italiano) com Evi Maltagliati e Nino Cervi. Horario: 2 — 4 — 6 — 8 e 10 horas.

—x—

ODEON — "Couraçado Sebastopol" (Ufa) com Camilla Horn. Horario: 2 — 4 — 6 — 8 e 10 horas.

—x—

IMPERIO — "Pequena Clandestina" (Fox Film) com Shirley Temple. Horario: 2 — 3.40 — 5.20 — 7.00 — 8.40 e 10 20 horas.

—x—

GLORIA — "Mysterio da Copa Hespanhola" (Internacional Films) com Helen Tweeltrews e Donald Cook. Horario: 2 — 3.40 — 5.20 — 7.00 — 8.40 e 10.20 horas.

—x—

PATHE' PALACIO — "A Dama das Camelias" — (Metro Goldwyn) com Greta Garbo e Robert Taylor — Horario: 2 — 4 — 6 — 8 e 10 horas.

—x—

BROADWAY — "O Homem que não podia amar" (Broadway Programma) com Maurice Maillot, Jean Boitel e Jan Galland — Horario: 2 — 3 40 — 5 20 — 7 00 — 8 40 e 10.20 horas.

—x—

REX — "O Rouxinol Branco" (Alliança) com Maria Cebotari e Ivan Petrovich. — Horario: 2 — 4 — 6 — 8 e 10 horas

—x—

RIO — "Eu me Accuso" (R. K. O.) com Lee Tracy — Horario: 2 — 3 40 — 5 20 — 7.00 — 8.40 e 10 20 horas.

"Alegres Bohemios"

OU UMA TRINCA DE AZES: LILIAN HARVEY, WILLY FRITSCH E PAUL KEMP: — SEGUNDA-FEIRA NO GLORIA

Willy Fritsch é agora uma figura de prós na imprensa novayorkina. Reporter atilado que recheia as primeiras paginas de noticias sensacionaes. Rapaz decidido a aproveitar da vida o melhor num rythmo sportivo de quem não se preoccupa com o futuro por acreditar ainda na existencia de "fadas"... Nesse papel o galã da Ufa encontrou optima opportunidade de voltar a deliciar as suas admiradoras. E como companheira, surge novamente a diaphana Lilian Harvey — a etherea deusa da dansa — desta vez, alegre e desenvolta sem tragedias a animar, antes servindo para complicar a vida bohemia de um reporter feliz com a sua brusca apparição em scena. Paul Kemp tambem está presente em situações de uma comicidade adoravel... Com essa "trinca" a Ufa compoz um celluloide divertidissimo, romantico e luxuoso com musicas encantadoras, uma historia amalucada e um bom humor irresistivel.

Lilian Harvey a estrella de "Alegres Bohemios"

"Alegres Bohemios" será o proximo cartaz do Gloria a partir de segunda-feira, data marcada para a estréa.

A eterna luta do Oriente contra o Occidente

George Arliss em "Oriente contra Occidente"

Encontram-se, nas columnas de todos os jornaes diarios, noticias de conflictos e choques entre forças armadas da Russia e do Japão. E o que ora acontece, sempre aconteceu porque a rivalidade entre o Oriente e o Occidente é de todos os tempos.

De um lado, a astucia; do outro, o espirito diplomatico; e de permeio, o dominio do mundo que o poente e levante disputam entre si. Russia ou Inglaterra, França ou Allemanha, Japão ou China, Mandchukuo ou India, qualquer que seja o paiz, a luta é sempre a mesma. E' sempre o amarello ou o mongól contra o branco.

Tomando por thema esse eterno entrechoque de ambições, a Gaumont-British filmou um excellente trabalho que o cinema Broadway vae exhibir segunda-feira proxima, sob o titulo de "Oriente contra Occidente".

Este film, em si, é uma realização interessante, movimentada e opportuna. Mas o que lhe dá ainda maior valor é a interpretação que nelle tem George Arliss, o artista incomparavel cujas actuações são sempre legitimos primores de arte.

Ainda esta vez, Arliss tem um trabalho notavel, encarnando, numa mesma personalidade, os typos antagonicos de oriental, dissimulado e astuto, e do occidental, civilizado, culto e intelligente.

E o trabalho de George Arliss merece, — podemos affirmar, — o exame e a apreciação de todo o publico carioca.

"Noite Sem Fim" o empolgante film inédito da Metro, segunda-feira, no Pathé Palacio

SEGUNDA-FEIRA NO PATHE' PALACIO JUNTAMENTE COM A COMEDIA DOS "3 PATETAS" — ARRAIA MIUDA

Ao que parece e muitos dizem, o cinema de aventuras, lutas, já escotou o assumpto mostrando sobejamente os seus aspectos mais suggestivos.

Porém, não é bem assim, haja vistas o empolgante film policial inedito que o Pathé Palacio vae apresentar a partir de segunda-feira proxima.

"Noite Sem Fim" é uma producção da Metro, com um motivo rigorosamente novo em cinema, revelando uma sequencia de situações destemerosas como poucas vezes o celluloide consegue plasmar.

As platéas avidas de emoções chocantes, voluptuosas de sensações que aterram e impressionam, têm nesse film um espectaculo vivo, extraordinario e aromatizante muito do seu agrado.

Os principaes artistas deste film são Robert Young, Florence Rice, Ted Healy.

"Noite Sem Fim", além de sua riquissima montagem, possue o encanto de um mysterio e a seducção de um caso policial dos mais attraentes.

O Pathé Palacio offerecerá com este film um optimo programma para os seus frequentadores.

Dr. Ataulfo Martins
Especialista. ASMA CURA RADICAL Bronchites Complicações Assembléa, 8 Entrada: Ouvidor Brasil 1 ás 6 — 22.0040

GRILL-ROOM
DO
CASINO ATLANTICO

Offerece:

o mais grandioso e elegante programma com:

BETTY SPELL
do Folies Bergére de Paris

DELYA & DRAGOR
os famosos bailarinos parisienses

EVA BARCINSKA
a maga do acordeon

e

DR. ORTIZ TIRADO
O Embaixador da Canção Mexicana

A consagração maxima de dois grandes "astros", segunda-feira proxima no Cinema Rex

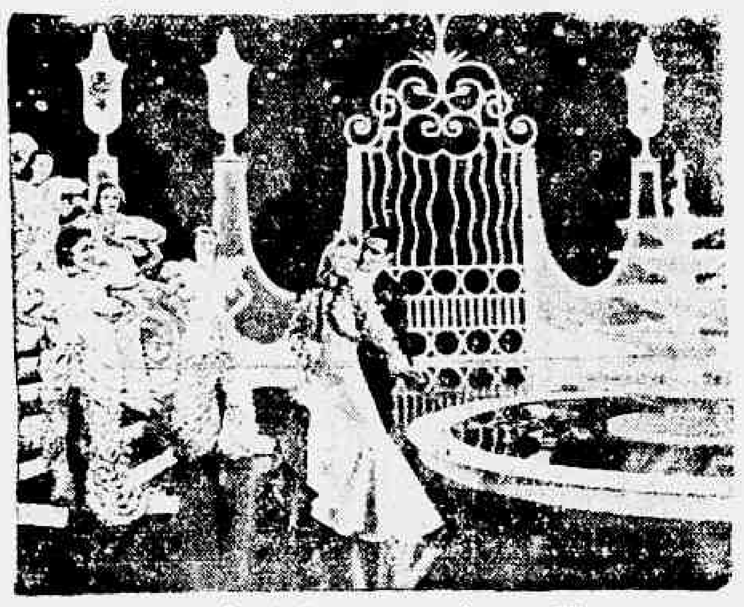

Uma ardente "rhumba" interpretada por Ginger...

[illegible]

Fred Astaire e Ginger Rogers [illegible]

"Vamos dançar?" será sem duvida [illegible] a attracção maxima da Cinelandia a partir de segunda-feira.

Cinema Brasileiro

ELIANE ANGEL, VICTOR MACEDO [illegible] OS PRINCIPAES INTERPRETES DE "MARIA BONITA"

Eliane Angel, a "Maria Bonita"

Todo o interesse e toda a [illegible] "Maria Bonita" [illegible] do Afranio Peixoto que Mendel fixou no celluloide e que na proxima segunda-feira a "D. F. B." lançará no Palacio, giram em redor do triangulo constituido pela "Maria Bonita", pelo "Dr. Luiz" e pelo "João Canceiro". Eliane Angel, Plinio Monteiro e Victor Macedo, animando estes papeis, se conduzem a contento e agradam. Eliane Angel reune tudo o que Afranio Peixoto ideou quando criou essa figura de romance. Eliane Angel é realmente uma linda garota, de olhos bonitos e meigos, de corpo esculptural como a "Maria Bonita" do romance. Ella empresta todo o seu talento a esse difficil papel de sua criação. E Plinio Monteiro compoe, com brilho, a figura do "Dr. Luiz" que acaba morrendo, num inutil sacrificio, pelo amor que as convenções tornaram impossivel. Victor Macedo, entretanto, veste o "João Canceiro" com precisão e sinceridade absolutas. Seu trabalho surprehende, acima de tudo, pelo realismo. O "João Canceiro" é um caboclo de alma rude, mas nobre; um temperamento timido, mas audacioso no momento preciso. Victor Macedo sentiu bem a psychologia do "João Canceiro". E se bem a sentiu, melhor a interpretou no film dirigido por Julien Mandel Formam, os tres, novas e victoriosas esperanças do Cinema Brasileiro, "Maria Bonita" os revelará. E — é certo — Eliane Angel criará um numeroso contingente de "fans", assim como os seus dois galãs. Os idyllios que Eliane Angel vive com Plinio Monteiro são deliciosos, assim como marcantes os que anima com Victor Macedo, 2ª feira proxima. "Maria Bonita" será entregue á admiração do nosso publico.

INFORMAÇÕES FINANCEIRAS E COMMERCIAES

CAMBIO

LIBRA — 56$530

Hontem, esse mercado regulava calmo e com as taxas inalteradas. O Banco do Brasil declarou comprar á 56$530 e á 11$350, sobre Londres e sobre Nova York, respectivamente. Deixamos o mercado calmo, no primeiro fechamento.

OURO FINO

O Banco do Brasil comprou hoje a gramma de ouro, na base de 1.000 por 1.000 em barra ou amoedado ao preço de 16$700.

CAMBIO LIVRE

Libra 74$689 — Dollar 15$000

Regulava, hontem, estavel, o mercado cambial livre. Em remessas os bancos operavam á 74$729 e á 15$000 e compravam á 73$920 e a 14$800, respectivamente, sobre Londres e sobre Nova York. Assim o mercado ficou inalterado, no primeiro fechamento.

OS BANCOS ESTRANGEIROS AFFIXARAM AS SEGUINTES TAXAS DE CAMBIO LIVRE

A' vista: Londres 74$700 a 74$200; Nova York, 15$000; Paris $562 a $563; Italia $800; Allemanha 6$040; Compensação, 5$000; Registermark 4$000; Portugal $682 a $683; Provincia $688; Belgica, ouro 2$528 a ... 2$530; papel $506; Slovaquia $525 a $526; Suissa 3$450; Austria 2$850 a 2$860; Suecia ... 2$855 a 3$860; Buenos Aires papel 4$540 a 4$560; Montevidéo 8$700 a 8$740; Hollanda, 8$290; Dinamarca 3$340 a 3$350; Slovaquia $100; Japão 4$360 e Polonia 2$940.

O BANCO DO BRASIL AFFIXOU A SEGUINTE TABELLA DE COMPRAS

A' vista: Londres, 56$530; dollar 11$350; franco $420; escudo $510; marco compensação 3$500; franco belga, 1$180; lira $595; franco suisso, 2$595; peso argentino, papel 3$430 e florim 6$250.

CURSO DE CAMBIO OFFICIAL SEGUNDO AS MEDIAS CALCULADAS PELA CAMARA SYNDICAL

A' vista: Londres, 56$490; Allemanha (V. Mark) 3$523 e N. York, 11$350.

O BANCO DO BRASIL AFFIXOU AS SEGUINTES TAXAS DE CAMBIO LIVRE

A' vista: Londres 74$730; Italia $800; Nova York, 15$000; Paris, $565; Allemanha: Compensação, 5$000; Hollanda, ... 8$290; Suissa 3$450; Belgica, ouro 2$530; Portugal $680; B. Aires, papel 4$560 e Montevidéo 8$670.

CURSO DE CAMBIO LIVRE SEGUNDO AS MEDIAS CALCULADAS PELA CAMARA SYNDICAL

A' vista: Londres 74$683; Paris $563; Italia $794; Rg. Ma k 3$952; V. Mark 5$001; U. Mark 4$033; Portugal $683; Belgica (papel) $506; (ouro) 2$529; Suissa 3$445; Suecia .. 3$850; T. Slovaquia $524; Nova York 15$001; Uruguay 8$680; Buenos Aires 4$556; Hollanda, 8$280; Japão 4$375 e Aust 11 2$850.

MOEDAS

Libra	74$683
Dollar	15$074
Franco	$386
Escudo	$713
Peso argentino	4$540
Peso uruguayo	8$680
Peso boliviano	$812
Reichsmark	3$850
Lira	$721
Peseta	1$300
Zloty	2$950
Coróa Sueca	3$760

CAMBIO NO EXTERIOR

Abertura de Londres sobre N York 4.98.67.

Fechamento de Londres

Sobre Londres 4.98.06.

Abertura de Nova York

Sobre Nova York, 4.98.25.

TITULOS

Achava-se a Bolsa de Valores, hontem, em condições n.. movimentadas, tendo havido negocios bem regulares.

Os titulos em trabalhos ficaram, em geral, bem collocados, quasi todos, porem, não tendo apresentado alteração digna de interesse.

Fechou a Bolsa com o movimento que se segue e que foi, como se vê, bem desenvolvido.

NEGOCIOS REALIZADOS NA BOLSA DE HONTEM

Divida Publica:

4 Uniformizadas (200$), 140$; 9 idem (500$), 355$; 54 idem, 778$; 12 idem, 780$; 1 Div. Emissões, nom., 140$; 283 idem, idem, idem, 778$; 153 idem, idem, 780$; 4 idem, idem, port., 800$; 80 idem, idem, idem, 805$; 51 Reajustamento c| 3 sms., reis 792$; 30 idem idem, 795$; 297 idem c| 3 sms., 715$; 2 idem, c| 4 sms., 417$; 40 idem idem, 840$; 14 idem c| 7 sms., réis 905$000.

Estaduaes:

20 Est. Minas (200$ 1934), 148$500; 765 idem, idem, idem, 149$; 2 idem, idem, idem, idem, 149$500; 1 idem, idem, idem, idem, 150$000; 815 idem, idem, 2ª Se. 9 %, 178$500; 811 idem, idem, idem, idem, 179$; 2 idem, idem, idem, 182$; 2 idem, idem, idem, 187$; 5 idem, idem, Dec. 10246, 708$; 13 idem, São Paulo, 5 % (200$), 191$500; 2 idem, idem, idem, 192$; 18 idem idem (1:000$ 8 %, Unif., 928$; 20 Rio Grande do Sul 8 %, Barreto Gravatahi, 790$; 26 Pernambuco 5 %, 92$500.

Acções:

10 Banco do Brasil, 377$; 509 S. Jeronymo, 100.

CAFE'

TYPO 7 — 18$400

O mercado de café, hontem, funccionava sustentado e com os preços inalterados. As primeiras horas do dia foram negociadas 668 saccas e á tarde mais 511, que sommaram 1.179, contra 868 ditas anteriores.

Cotou-se o typo 7 á 18$400 por dez kilos e o mercado fechou calmo.

COTAÇOES POR 10 KILOS

Typo 3	20$400
Typo 4	19$900
Typo 5	19$900
Typo 6	18$900
Typo 7	18$400
Typo 8	17$100
Pauta commum, café commum	1$850
Idem, fino	2$370

MOVIMENTO ESTATISTICO

Entradas:

Leopoldina (Minas 1.691, Maritima (Minas) 1.583 e São Paulo 876, num total de 2.459, Armazem Reg. Flum: "Rio", 1.253. Armazem Reg: Espir.to Santo 691. Armazens Regs. Mineiros 320, num total de 6414. Anno passado 4.809. Desde o 1º do mez 67.563, numa media de 2.598. Anno passado 150.541. Café revertido ao stock desde o 1º de julho 300.

Embarques:

America do Norte	5.662
Europa	1.872
Cabotagem	160
Total	7.694

Anno passado 2.420. Desde o 1º do mez 75.638. Anno passado 112.494, tendo em stock ... 668.005. Menos consumo local dos dias 25 e 26 1.000, tendo em existencia 667.005. Anno passado 713.199.

CAFE' A TERMO

1º Pregão

MEZES — VENDEDORES COMPRADORES E DIFFERENÇA

Contrato "A" (Novo)

Julho, vend. 18$450 e comp. 18$330, mais $25; agosto 17$925 e 17$800, menos $25; setembro, 17$625 e 17$550 menos $50; outubro 17$450 e 17$375, menos $25; novembro 17$275 e 17$225, menos $25; dezembro 17$150 e 17$125, menos $50, respectivamente.

Vendas 1.500 saccas, estando em posição calma.

2º Pregão

MEZES — VENDEDORES COMPRADORES E DIFFERENÇA

Contrato "A" (Novo)

Julho, vend. 18$450 e comp. 18$350, inalterado; agosto ... 17$950 e 17$800; setembro ... 17$700 e 17$550; outubro 17$450 e 17$350, menos $25; novembro, 17$300 e 17$225, inalterado; dezembro 17$100 e 17$050, menos $25 respectivamente.

Vendas 5.000 saccas, estando em posição sustentado.

ASSUCAR

O mercado supra mencionado, hontem, na abertura regulava sustentado e os preços não accusavam modificações.

Os negocios foram regulares e o mercado fechou sustentado.

MOVIMENTO ESTATISTICO

Entradas 21.794. Saidas ... 21.408, tendo em stock 70.103 saccos.

COTAÇOES POR 60 KILOS

Branco crystal 60$ a 62$ e mascavos 42$ a 43$000.

ALGODÃO

Regulava, hontem, estavel, o mercado dessa fibra textil, as transacções verificadas foram animadas e activas e as cotações se mantinham nas bases de vespera.

Fechou este mercado calmo.

MOVIMENTO ESTATISTICO

Entradas 427; saidas 400 tendo em stock 5.415 fardos.

COTAÇOES POR 10 KILOS

Seridó: typo 3, 48$; typo 4 46$ a 47$. Sertões: typo 3, nominal: typo 4, 43$ a 43$500. Ceará e Mattos, nominal. Paulista, typo 3, 45$300 a 46$000; typo 4, 42$500 a 43$000.

ALGODÃO A TERMO

1º Pregão

Julho, contrato "A" vend. n cotado e comp. n cotado, contrato "B" s.v. e 45$500; contrato "B" 36$800 e 35$; contrato "C" 31$500 e s comp.; setembro, contrato "A" s.v. e 39$500; contrato "B" s.v. e 36$300; contrato "C" n cot.; outubro, contrato "A" s.v. e 39$500; contrato "B" 36$600 e 35$500; contrato "C" não cotado; novembro, contrato "A" s.v. e 39$; contrato "B" s.v. e 34$; contrato "C" n cot.

Vendas não houve, estando em posição paralysado.

2º Pregão

Julho, contrato "A" vend. n cot. e comp. n cot; contrato "B" s.v. e 37$500; contrato "C" n cot.; agosto, contrato "A" s.v. e 40$500; contrato "B" s vend. e 35$; contrato "C" 31$300; setembro, contrato "A" s vend. e 39$500; contrato "B" s.v e 36$300; contrato "C" n cot.; outubro, contrato "A" s.v. e 39$500; contrato "B" 37$ e 35$200; contrato "C" n cot.; novembro, contrato "A" s.v. e 39$; contrato "B" s.v e 34$700; contrato "C" n cot. e dezembro, contrato "A" s.v. e 38$; contrato "B" s.v. e 34$000; contrato "C" n cot..

Vendas não houve, estando em posição paralysado.

CEREAES

PREÇOS CORRENTES COTAÇÕES SEMANAES

Arroz:		60 kilos
Agulha amarellão	101$000	106$000
Dito esp. (brilhado)	..0$000	102$000
Dito de 1ª (brilhado)	92$000	91$000
Dito especial	95$000	97$000
Dito de 1ª	90$000	91$000
Dito de 2ª	80$000	81$000
Dito de 3ª	76$000	77$000
Japonez especial	76$000	78$000
Dito de 1ª	71$000	76$000
Dito de 2ª	68$000	70$000
Dito de 3ª	62$000	64$000
Sangue	35$000	36$000
Alfafa:		Kilo
Nacional ou estrangeira	$520	$550
Amendoim:		25 kilos
Em casca	20$000	23$000
Alho:		Cento
Estrangeiros	8$000	14$000
Alpista:		Kilo
Nacional	1$900	2$000
Bacalhau:		58 kilos
Especial	220$000	225$000
Superior	205$000	210$000
Escamado	170$000	175$000
Banha:		Caixa
De Porto Alegre	225$000	233$000
Da Laguna	228$000	230$000
De Itajahy	228$000	230$000
Batatas:		Kilo
Do interior	$500	$850
Do sul	$500	$750
Cebolas:		Caixa
Nacionaes	63$000	65$000
Ervilha kilo	3$000	3$200
Farinha:		
De mandioca especial	34$000	35$000
Fina	32$000	33$000
Entre-fina	28$000	29$0000
Grossa	21$000	22$000
Feijão:		60 kilos
Preto especial	42$000	44$000
Dito bom	38$000	40$000
Branco	65$000	105$000
Enxofre	42$000	44$000
Manteiga novo	50$000	52$000
Mulatinho	30$000	38$000
Manteiga velho	Não	ha
Fradinho nacional	74$000	76$000
Lentilha, 60 kilos	66$000	68$000
Linguas:		Uma
Defumadas	3$200	4$500
Lombo:		Kilo
De porco salgado mineiro	2$700	2$900
Dito do sul	2$500	2$600
Herva matte:		
Barrica	10$500	12$000
Manteiga:		Kilo
Do interior	5$500	8$800
Milho:		60 kilos
Cattete vermelho	19$500	20$000
Dito amarello	18$000	18$500
Dito mesclado	17$000	17$500
Polvilho:		Kilo
Do norte	$600	$700
Do sul	$600	$650
Tapioca kilo	$900	1$000
Toucinho:		Kilo
Mineiro	2$900	3$000
Paulista	3$400	3$500
Fumeiro	4$300	4$400
Xarque:		Kilo
Mantas puras:		
Nacional	2$700	2$800
Patos e mantas:		
Mineiro	2$500	2$600
Do sul	2$500	2$600
Fubá:		25 kilos
Mimoso	12$500	13$5000
		50 kilos
Extra-fino	35$000	27$000

Movimento de vapores

NAVIOS ESPERADOS DA EUROPA PARA O RIO DA PRATA

Trieste e esc., "Neptunia"	29
Genova e esc., "P. Giovanna"	29
Havre e esc., "Croix"	31
Hamburgo e esc., "Bagé"	31

DOS ESTADOS UNIDOS PARA O RIO DA PRATA

N. Orleans, e esc., "Aracajú"	28
N. York e esc., "Pan America"	30

DE CABOTAGEM

Laguna e esc., "Miranda"	28
P. Alegre e esc., "A. Penna"	30
P. Alegre e esc., "Piratiny"	29
Bolfim e esc., Pará"	30
A. Branca e esc., "Iguassú"	29
Santos, "Raul Soares"	29
S. Francisco e esc., "E. de Macedo"	29

A SAIR

PARA A EUROPA DO RIO DA PRATA

Stockholmo e esc., "Brasil"	28
Helsinki e esc., "Alegra"	29
Amsterdam e esc., "Zealand"	30
Hamburgo e esc., ...	30
Asia e esc., "Punta Arenas"	30
Amsterdam, "American Keefer"	30
Havre e esc., "Jamaique"	31

PARA OS ESTADOS UNIDOS DO RIO DA PRATA

N. York e esc., "Parnahyba"	28
Baltimore e esc., "Th. Angeles"	28
Nova York e esc., "Southern Cross"	29
S. Francisco e esc., "West Notus"	4

CABOTAGEM

Antonina e esc., "Apody"	24
Macáo, e esc., "Tibagy"	28
Porto Alegre e esc., "Herval"	28
Porto Alegre e esc., "C. Ripper"	29
Penedo e esc., "Miranda"	29
Porto Alegre e esc., "Itaité"	29
S. Francisco e esc., "Putoay"	29
Parahyba e esc., "Campeiro"	29
Parnahyba e esc., "Campeiro"	30
Belém e esc., "Affonso Penna"	30
Paranaguá e esc., "Pará"	30
Cabedello e esc., "Itaquatiá"	30
Recife e esc., "Piratiny"	30
São Matheus e esc., "Ipanema"	30

SYNDICATO CONDOR LTDA.

FECHAMENTOS DAS MALAS AEREAS NO CORREIO GERAL EM AGOSTO DE 1937

DESTINO	Companhia	Dia	Hora
Porto Alegre	Condor	1-8-37	21 horas
Santiago (Chile)	Condor	3-8-37	21 horas
Porto Alegre	Condor	4-8-37	21 horas
Europa	Condor-Lufthansa	5-8-37	15 horas
Belém e Floriano	Condor	6-8-37	21 horas
Santiago (Chile)	Condor	7-8-37	21 horas
M. Grosso Bolivia	Condor	7-8-37	21 horas
Porto Alegre	Condor	8-8-37	21 horas
Santiago (Chile)	Condor	10-8-37	21 horas
Porto Alegre	Condor	11-8-37	21 horas
Europa	Condor Lufthansa	12-8-37	15 horas
Belém e Floriano	Condor	13-8-37	21 horas
Santiago (Chile)	Condor	14-8-37	21 horas
M. Grosso Bolivia	Condor	14-8-37	21 horas
Porto Alegre	Condor	15-8-37	21 horas
Santiago (Chile)	Condor	17-8-37	21 horas
Porto Alegre	Condor	18-8-37	21 horas
Europa	Condor-Lufthansa	19-8-37	15 horas
Belém e Floriano	Condor	20-8-37	21 horas
Santiago (Chile)	Condor	21-8-37	21 horas
M. Grosso Bolivia	Condor	21-8-37	21 horas
Porto Alegre	Condor	22-8-37	21 horas
Santiago (Chile)	Condor	24-8-37	21 horas
Porto Alegre	Condor	25-8-37	21 horas
Europa	Condor-Lufthansa	26-8-37	15 horas
Belém e Floriano	Condor	27-8-37	21 horas
Santiago (Chile)	Condor	28-8-37	21 horas
M. Grosso Bolivia	Condor	28-8-37	21 horas
Porto Alegre	Condor	29-8-37	21 horas
Santiago (Chile)	Condor	31-8-37	21 horas

Patente de invenção n. 22.185

Momsen & Harris, Agente Official da Propriedade Industrial, estabelecida á praça Mauá, n. 7, 18º, desta cidade encarrega-se de promover o emprego de **"Aperfeiçoamentos em placas para accumuladores electricos"**, privilegiados pela patente de invenção acima mencionada, de propriedade de ALBERTINO AMARAL, domiciliado em Perdizes, São Paulo.

Dupla filtração do sangue

O sangue attingindo as arterias capilares nos rins é submettido a uma dupla filtração. Na primeira perde seu excesso de agua. Tornado assim mais denso, passa o sangue por outros filtros onde deixa as particulas solidas, como sejam os restos das cellulas organicas destruidas.

Esse processo de dupla filtração deixa entrever como é delicado o apparelho renal e a importancia de seu funccionamento na manutenção da saúde. Qualquer deficiencia no trabalho dos rins importa em retenção de substancias toxicas e nocivas ao organismo, dando lugar a uma série de symptomas dolorosos e desagradaveis. Dores lombares, rheumatismo, inchação produzida por infiltração de agua nos tecidos, são alguns dos symptomas mais communs da debilidade renal. Urge combatel-os com o uso das Pilulas de Foster que são o melhor remedio para lavar, fortalecer e activar os rins.

Publicações

RELATORIO DA CAIXA DE APOSENTADORIA E PENSÕES DOS FUNCCIONARIOS DA LEOPOLDINA RAILWAY

A directoria da Caixa de Aposentadoria e Pensões dos Ferroviarios da Leopoldina Railway que acaba de publicar o relatorio do seu exercicio de 1936, teve a gentileza de enviar-nos um exemplar do mesmo pelo qual se constata a situação dessa prospera instituição.

THEATRO
Carlos Gomes
COMPANHIA CUBANA DE REVISTAS
JOSEFINA MEJCA — MIGUEL DE GRANDY
HOJE — ás 8 e 10 horas — duas sessões — HOJE
Continuação do maior successo theatral do dia!
"Cantos de Cuba"
revista tipica em 2 actos
SEXTA-FEIRA: Primeiras representações da revista RYTHMO TROPICAL
Com surprehendentes numeros — Bellas canções cubanas — Danças electrizantes — Farta comicidade
Successo da Orchestra SIBONEY

Reuniu-se o Conselho Federal de Commercio Exterior

Sob a presidencia do conselheiro Fernando Costa, realizou-se, hontem pela manhã, no Palacio do Itamaraty, a sessão plenaria semana, do Conselho Federal de Commercio Exterior. Compareceram os srs. conselheiros Roberto Simonsen, Alberto Boavista, Arthur Torres Filho e Arthur de Carvalho, consultores technicos Franklin de Almeida, Léo de Affonseca e Misael Penna e a secretaria, sra. Maria de Lourdes Lima Modiano.

Depois de approvada a acta da sessão de 12 deste mez, foi lido o seguinte expediente: officio do Instituto Agronomico do Estado de São Paulo agradecendo communicação do Conselho de ter sido consignada em acta a passagem do 50º anniversario daquelle Instituto; officio da Associação Brasileira de Pharmaceuticos encaminhando copia de um officio dirigido ao Ministro do Trabalho, Industria e Commercio no qual é suggerida a criação do Instituto Brasileiro de Estudos e Pesquisas da Flora Medicinal e solicitando o apoio do Conselho a essa medida; carta da Associação Commercial de São Paulo agradecendo e communicando que vae divulgar no seu boletim a informação do Conselho sobre a firma estrangeira interessada na importação de bananas; carta do Governador do Estado do Rio Grande do Norte, agradecendo communicação do Conselho sobre a liberação cambial para as exportações de diamantes de valor superior a 10:000$000; carta de Jacq. A. D. M. Daniels, agradecendo a remessa de um exemplar do trabalho organizado pelo Conselho por occasião da sessão especial realizada em homenagem a Sua Excia. o sr. Embaixador Jhr. H. A. Van Karnebeek; officio da Camara de Expansão Commercial do Estado do Pará encaminhando copias das actas das sessões realizadas durante o mez de junho ultimo, bem como copias dos pareceres apresentados pelas respectivas commissões e approvadas nas mesmas reuniões; telegramma do Governador do Territorio Nacional do Acre agradecendo communicação do Conselho sobre a liberação cambial para as exportações de sebo ou graxa bovina; telegramma do Instituto Nacional de Estatistica communicando ter sido approvada unanimente a proposta apresentada pela Junta Executiva Central daquelle Instituto, no sentido de ser registado um voto de caloroso applauso ás grandes realizações culturaes recentemente levada, a effeito no Brasil, incluindo entre ellas, trabalhos que o Conselho vem executando; telegramma do Syndicato dos Exportadores de Fructas do Brasil pleiteando providencias do Conselho no sentido de que o Governo allemão conceda as licenças de importação de laranjas para o mez de agosto, com antecedencia sufficiente; bilhete verbal da Legação do Brasil em Stockholmo encaminhando copia de um officio dirigido ao Ministerio do Exterior, sobre o commercio exterior da Suecia em abril do corrente anno; officio da Legação do Brasil em Haya accusando o recebimento de doze exemplares do folheto publicado pelo Conselho, contendo os discursos trocados por occasião da sessão especial em homenagem á Missão Hollandeza; carta de Victor Ruffier pedindo a entrega de documentos que o Conselho autorizou fossem postos á sua disposição; carta do **Correio Paulistano** communicando a installação de sua Succursal no Rio de Janeiro; telegramma do presidente do Syndicato de Exportadores indagando se o Conselho tem conhecimento das medidas que as Companhias de Navegação pretendem pôr em pratica, a partir de 1º de agosto, não mais restituindo a primagem de 10% sobre os fretes das linhas da Europa como garantia de preferencia; bilhete verbal da Agricultura communicando ter sido designado, conforme suggestão do Conselho, o agronomo Gastão de Faria, do Serviço Technico de Café para representar o Brasil na Conferencia Internacional de Fructas, a realizar-se em Berlim;, officio do Escriptorio Geral de Informações sobre o Brasil em Buenos Aires transmittindo ao Conselho informações sobre o plano de propaganda para augmento do consumo de carne que o governo argentino pretende levar a effeito; bilhete verbal do Ministerio das Relações Exteriores informando que a "Board of Trade" augmentou de 5,6%, para 10,3%, a quota de miudos congelados, concedida ao Brasil; idem encaminhando copia de um officio da Embaixada do Brasil em Londres, acompanhada de um relatorio sobre assumptos relacionados com a Conferencia Internacional de Carnes; carta da Armour of Brazil Corporation agradecendo a remessa de uma carta de firma estrangeira que deseja ser posta em contacto com exportadores de artigos fabricados por aquella companhia; bilhete verbal do Ministerio das Relações Exteriores encaminhando copia de um officio da Embaixada do Brasil em Londres, acompanhado de um relatorio dos senhores consul e secretario commercial, sobre a fixação de quotas, para o Brasil, na Conferencia Internacional de Carnes; officio da Associação Commercial de Porto Alegre agradecendo a communicação do Conselho, relativa á liberação cambial de sebo de gado bovino; carta de Todeschini & Irmão, moageiros e fabricantes de massas alimenticias, applaudindo a iniciativa do Conselho relativ. no emprego de farinhas nacionaes aos serviços de panificação; officio da Secretaria de Estado da Agricultura de São Paulo, agradecendo a communicação de ter sido consignada em acta por este Conselho, a passagem do 50º anniversario do Instituto Agronomico de Campinas.

Sobre o expediente falou o consultor technico Franklin de Almeida, que, a pedido do conselheiro Roberto Simonsen, prestou esclarecimento a respeito da communicação do Ministerio das Relações Exteriores, relativa á Conferencia Internacional de Carnes, ultimamente realizada em Londres. O conselheiro Roberto Simonsen salientou a necessidade de se a segurar ao Brasil maior proporção de quotas de carne, laranjas e outros productos nos mercados europeus e lembrou que, estando proxima a terminação do prazo estabelecido para o schema Oswaldo Aranha, seria opportuno o Conselho estudar a possibilidade de se subordinar a revisão desse schema á obtenção de melhor tratamento daquelles productos nos referidos mercados. Apoiada a indicação por todos os presentes, foi, pelo sr. presidente nomeada uma commissão composta dos srs. Roberto Simonsen, Arthur Torres Filho, Léo de Affonseca, Franklin de Almeida e Misael Penna, para estabelecer as bases que poderiam ser suggeridas para tal conjugação de interesses.

A seguir, o conselheiro Fernando Costa fez uma interessante exposição sobre as possibilidades de producção de fecula no Brasil e principalmente no Estado de São Paulo e demonstrou a perfeita applicabilidade da farinha integral de mandioca na composição do pão, de mistura com o trigo. O ante-projecto de lei, pelo Conselho submettido á apreciação do senhor presidente da Republica, estipula a obrigatoriedade, nos trabalhos de panificação no paiz, da mistura, até 2% de fecula ou farinha de producção brasileira, e, alda do milho, da mandioca ou de outro producto nacional apropriado, de accôrdo com a producção de cada região. A farinha integral de mandioca, pelo seu baixo custo de producção e pela generalidade do seu cultivo, em todo o territorio nacional, apresenta, julga o Conselho, maiores vantagens de emprego.

O Conselho ouviu tambem o representante da Federação das Cooperativas do Estado de São Paulo, a qual, com auxilio do governo do mesmo Estado está fabricando, em grande escala, farinha de fecula de mandioca e tomou conhecimento de uma carta do sr. Rafael Xavier, presidente da Commissão de Tabellamento de Generos Alimenticios, testemunhando a excellencia do pão fabricado com mistura até 30 % daquelle producto nacional.

O conselheiro Arthur Torres Filho, tratando do telegramma do Syndicato dos Exportadores de Fructas do Brasil sobre licenças de importação de laranjas na Allemanha para o proximo mez de agosto, suggeriu fossem solicitados nesse sentido, os officios da Embaixada do Brasil em Berlim, por intermedio das Relações Exteriores.

O Consultor Technico, sr. Léo de Affonseca, communicou que, no primeiro semestre de 1936 e de 1937 foi a seguinte a exportação de algodão e seus derivados pelo porto de Santos:

	KILOS 1936	KILOS 1937	MIL REIS 1936	MIL REIS 1937	£ OURO 1936	£ OURO 1937	% ou — no valor £	% ou — no valor %
Algodão em rama	40.532.856	59.912.571	184.737.839	264.609.239	1.459.514	2.299.872	+ 840.358	+ 57.58
Algodão em fio para costura	12.149	36.132	222.104	552.885	1.744	4.702	+ 2.958	+ 169.61
Caroço de algodão	1.064.762	—	307.347	—	2.413	—	— 2.413	— 100.00
Farelo de Caroço de algodão	685.380	331.526	243.082	346.926	1.926	2.969	+ 1.043	+ 54.16
Linters	3.326.056	7.418.839	5.066.154	12.903.962	39.814	110.082	+ 70.268	+ 176.49
Manufact. de algodão n/esp.	316	1.163	7.750	16.948	61	145	+ 84	+ 137.70
Oleo de caroço de algodão	5.346.167	9.134.616	11.223.107	17.094.238	88.093	145.645	+ 57.552	+ 65.33
Residuos de algodão	944.770	1.821.649	1.705.873	3.123.689	13.387	26.452	+ 13.065	+ 97.60
Stearina de algodão	—	118.773	—	239.350	—	2.042	+ 2.042	+ 100.00
Tecidos de algodão	72.063	48.502	792.050	570.648	6.213	4.892	— 1.321	— 27.00
Torta de caroço de algodão	39.211.794	62.071.377	11.568.675	24.979.125	90.894	212.743	+ 121.939	+ 134.29
Totaes	91.196.362	141.904.348	215.873.981	323.838.999	1.703.969	2.809.544	+ 1.105.575	+ 64.88
Differença para mais em 1937		50.556.846		107.965.018		1.105.575		

O sr. Léo de Affonseca observou ainda que, pelas estatisticas de 1933 o café representava 91% da exportação de São Paulo e em 1937 já passa a representar apenas 60% dess. exportação sendo que, no mez de junho ultimo apenas 36% da exportação paulista cabem áquelle producto. O dr. Fernando Costa, corroborando essas informações accrescentou que o café, que antes contribuia com % para entrada de ouro no paiz, só contribue agora com 45%, o que prova que o Brasil já se vae tornando uma nação polycultora.

No seu relatorio verbal o presidente da sessão dr. Fernando Costa communicou haver o sr. presidente da Republica approvado a resolução votada na ultima sessão sobre a criação de Serviços de Publicidade do Conselho Federal de Commercio Exterior, subordinado á respectiva secretaria e com aproveitamento do pessoal que já ali funcciona.

Na hora destinada ás indicações, o conselheiro Roberto Simonsen suggeriu fossem solicitados ao Centro de Navegação de Cabotagem esclarecimentos acerca da situação desse commercio nos principaes portos brasileiros em relação ás necessidades de transporte e se existem artigos em deposito aguardando transporte nos portos intermediarios.

O dr. Arthur Torres Filho apresentou uma indicação no sentido de serem solicitadas informações ao escriptorio commercial do Brasil em Buenos Aires acerca das medidas pleiteadas pela Associação Rural Hervateira Argentina, para defesa da producção da herva daquelle paiz.

Na ordem do dia foi approvado um parecer do conselheiro Arthur de Carvalho sobre o augmento do peso basico do trigo na Argentina suggerido providencias no sentido de se obter, para o Brasil, compensações para os seus productos em troca dos favores que já concede aos daquella republica visinha e, tendo em vista a sua situação de grande importador do trigo argentino.

Casa Guiomar
CALÇADO "DADO"
FOI, E' E SERA' A MAIS BARATEIRA DO BRASIL
LANÇA NO MERCADO NOVIDADES DE SUA CRIAÇÃO

30$000 Finos sapatos em superior pellica preta fosca ou marron, com linda fivela do lado. O mesmo modelo com pellica preta fosca com naco branco, salto mexicano.

38$000 Ultra modernos sapatos em fina pellica preta fosca ou marron, todo pospontado, com lindo laço de couro no peito do pé, salto Luiz XV alto.

Lindas e finas alpercatas de esmerada confecção em naco branco, rosa, azul e pellica envernizada preta typo Salomé.
19 a 26 .... 15$000
27 a 32 .... 18$000
33 a 40 .... 20$000
Porte: sapatos, 2$000
Alpercatas, 1$200
Phone 43-4424
JULIO N. DE SOUZA & C.
Av. Passos, 120 — Rio

SOCIAES

ANNIVERSARIOS

Fizeram annos hontem:

Senhoras: d. Anna Pedrosa de Andrade, esposa do sr. Alberto de Andrade; d. Adelaide Pimenta Hardy Alves, esposa do sr. coronel Abilio Hardy Alves; d. Henriqueta Porto Albuquerque, esposa do sr. José Alves de Albuquerque; d. Carmen Corrêa Vallim, esposa do major Antonio Arruda Vallim.

Senhores: drs. Frederico Rego Netto; Eugenio Nascimento Silva; Mario de Vasconcellos; Djalma Paiva Junior, Arthur M. Barbosa Braga; Alberto de Souza Almeida; Frederico Borges Moreira; Sebastião Monteiro de Barros; Joel Pacheco de Oliveira.

Meninos: Altair, filho do sr. Maurino Delamare.

— Faz annos hoje o 6º anniversario natalicio do menino Rosalvo, filho do casal Rosalina e David Cordeiro Costa.

— **Maria Eugenia** — Faz annos hoje a galante menina Maria Eugenia, filha do sr. Carlos Claudio da Silva e de sua exma. sra. d. Rechel Claudio da Silva.

— **Commandante Magalhães de Almeida** — Passa hoje a data natalicia do commandante José Maria Magalhães de Almeida, deputado federal pelo Maranhão. Excursionando actualmente por todo o Estado do Maranhão, em propaganda da candidatura á presidencia da Republica do dr. José Americo de Almeida, o chefe do Partido Social Democratico receberá hoje, mais uma vez, as homenagens de seus correligionarios e amigos.

— Transcorreu ante-hontem, 2ª-feira, a data natalicia da senhorinha Amelia Varella, filha da viuva d. Anna Conceição. A anniversariante que pelos seus aprimorados dotes de coração, desfruta vasto circulo de amizades, será alvo de justas manifestações de apreço.

FESTAS

Club de Regatas do Flamengo — Em proseguimento no programma social do mez de julho, o Club de Regatas do Flamengo realizar: em sua séde social, no dia 31 do corrente, as 21,30, mais um interessante festa de Arte dedicada ao seu numeroso e selecto corpo social, contando para te fim, com valiosissimo concurso de Francisco Alves, a voz mais querida do Brasil, Sylvio Caldas, o poeta do espaço, Odette Amaral, a expressão maxima do samba, Dóra Barbieri Gomes, a elegante interprete da musica lyrica, Nuno Rolando, outro expoente das canções de nossa terra, Ary Barroso, o inconfundivel humorista, musico escriptor e speacker, criador do famoso "Gengo" e mais João Fontanette, Elmano de Azevedo Mario de Azevedo e o conjuncto regional composto por Dilermando, Nogueira e Jacob. O departamento social está vivamente interessado em conseguir a collaboração dos grandes artistas Baptista Junior e Sylvinha Mello. Estão pois de parabens todos os associados do glorioso C. R. Flamengo.

Tijuca Tennis Club — O concerto de musicas classicas que o Departamento Social do Tijuca Tennis Club offerecerá, sabbado proximo, ao seu quadro social, será, certamente, a nota mais elegante da semana. Cuidadosamente elaborado pela distincta senhorita Carmen de Castello Branco, que apresentará numeros de violino, o programma da arte da noite de 31 conta, ainda, com o concurso das Exmas. sras. professoras Iza Queiroz (piano) e Marietta Campello Barros (canto); do professor Moacyr Liserra (flauta e nos acompanhamentos com e das professoras stas. Eridan de Castello Branco (violino), Gilda de Oliveira (flauta) e sra. Julieta de Menezes (canto).

A's 21 horas terá inicio a linda noite de arte. O traje determinado é o de rigor.

Club de Regatas Guanabara — Para o mez de regata a directoria do Club de Regatas Guanabara organizou o seguinte programma social:

Domingo 8 — Das 21 horas até uma hora da madrugada, reunião dansante — Traje de passeio.

Domingo 15 — As 17 horas, matinée infantil com interessantes numeros de magicas, malhaços e outros que deliciarão a petizada guanabarina.

Domingo 2º — Das 21 horas até uma ohra da madrugada, reunião dansante — Traje de passeio.

Além dessa festa organizada pelo Departamento Social, terá lugar na piscina, ás 15 horas de 15 de agosto a disputa do 2º concurso aquatico de inverno. Assim como no domingo 22 de agosto com inicio ás 3 horas da manhã será disputada na enseada de Botafogo, a regata official da F. A. R. J. promovida pelo C. R. S. Christovão.

CASAMENTOS

Enlace Oliveira Vianna-Nascimento — Realiza-se hoje, o casamento da professora senhorinha Maria Candida de Oliveira Vianna, filha da viuva dr. Pedro Vianna e neta do conselheiro Candido de Oliveira, com o jornalista Luiz do Nascimento, secretario da Directoria do Saneamento da Baixada Fluminense.

A cerimonia civil está marcada para ás 15 horas, na residencia da familia da noiva, tendo como testemunhas, por parte desta, o professor Candido de Oliveira Filho, director da Faculdade de Direito e senhora; e, por parte do noivo, o professor Adelmar Tavares, da Academia Brasileira de Letras e a senhorinha Yedda Mello Vianna.

O acto religioso será ás 17 horas na matriz de S. Francisco Xavier, celebrado por monsenhor Mac-Dowell e paranymphado, por parte da noiva, pelo sr. e sra. dr. Pedro de Oliveira Vianna, e por parte do noivo, pelo dr. Hildebrando de Araujo Góes, director do Saneamento da Baixada Fluminense, e senhora.

Durante a cerimonia, a soprano Luiza de Oliveira Vianna cantará a "Ave-Maria" de Schubert, fazendo-se ouvir, tambem, por especial deferencia aos nubentes, noutro trecho de musica religiosa, o barytono Sylvio Vieira.

Findo o acto, os noivos receberão cumprimentos na egreja.

JANTARES

O embaixador de França, sr. Luiz Hermitte e senhora, hontem, reuniram no Hotel Central, varios amigos do Corpo Diplomatico e da sociedade carioca, offerecendo-lhes um jantar.

A reunião que teve a presença das figuras mais representativas do Corpo Diplomatico acreditado entre nós, decorreu num ambiente de requintada expressão intellectual, tendo a sra. Hermitte, nessa occasião, lido algumas paginas do livro que publicará brevemente sob o titulo de "Hommage a la Guanabara, la superbe".

CONFERENCIAS

Martins Fontes — Hoje, as 17 1/2 horas, o dr. Ivan Lins fará na Academia Brasileira de Letras, uma conferencia publica presidida pelo professor Roquette Pinto, a qual versará sobre o seguinte thema: "Um aspecto inédito da vida e da obra de Martins Fontes: seus ultimos versos." Será irradiada.

VIAJANTES

Com rumo ao norte, parte hoje, ás 6 horas da manhã, do Aeroporto Santos Dumont, um hydro-avião da Panair, conduzindo os seguintes passageiros: para Victoria, deputado Moacyr Barbosa; para a Bahia, Arthur Rodrigues de Moraes, Camillo Nader e sra. Angela Nader; e para o Recife, dr. Jardel Muniz Nery, Alfredo Montenegro, senhorinha Maria Luiza Montenegro, Paulino B. Salgado, dr. Jasmelino Jardim Gomes Braga, sra. Elsie Gomes Braga, Olegario Magno e T. A. Toivonen.

PEQUENA CRUZADA

A tarde de chá de hoje, penultima da serie brilhante que a Pequena Cruzada vem fazendo realizar no salão da Agencia Lincoln, á Av. Rio Branco 243, por sua organização e pelas figuras expressivas que a presidem, terá sobre todas significação excepcional. Reunião brilhantissima, das que mais elegiosamente annunciadas o foram no correr da actual "season" elegante, constituirá sem favor, um verdadeiro acontecimento social ao qual estarão presentes, e recebendo os seus convidados, as sras. Embaixatriz da Italia, ministro Odilon Braga, ministro Gaspar Dutra, ministro José Carlos de Macedo Soares, interventor Henrique Dodsworth, ministro da Dinamarca, ministro José Roberto de Macedo Soares, Princeza Alliata de Montereal, Ramirez, Cortês Reymundis, Viscondessa de Carnaxide, Oswaldo Moura Brasil do Amaral, José Cortez, Major Attilio Bianchim, Cyro Franca, Estevam Leitão, Costa Pinto, Afranio Peixoto, Alceu Amoroso Lima, Decio Olyntho, Oswaldo Santos Jacyntho, Raul Marcondes, Antonio Bandeira, José Azurem Furtado, Nelson Pinto, Conde Attila Soares, Julio Danim Lobo, Almirante Raul Tavares, Rivadavia Corrêa Meyer, Oscar Santos, Pedro de Lamare São Paulo, Conde Braz Velloso, Americo Lopes, Ivone Pereira, Olegario Mariano e Ruy Carneiro da Cunha.

Abrilhantará a reunião um fino programma artistico subdividido em tres partes: — Na primeira, se apresentará a menina Mary Mergulhão, galante alumna do Collegio Leonardo da Vinci, que tocará ao piano diversas peças do seu repertorio e dirá a poesia "Il passero Solitario" de Leofa di. Na segunda, a sra. Sylvia Pereira do Amaral far-se-a ouvir, acompanhada pela sra. Elsa Murtinho. E na terceira, a interessante menina Libia Fenna se exhibirá no bailado "Dansa Hungara", e em numeros de sapateado, juntamente com as meninas Vera Fabricio, Vera Mendes e Cilene Aquino.

LUTO

MISSAS

No altar-mór da egreja da Lampadosa, será celebrada hoje, ás 10 horas, missa de 30º dia pelo passamento da sra. Olivia Pillar Watson, esposa do commandante Henrique Watson e mãe das professoras municipaes Yolanda Watson Baptista e Nilota Pillar Watson e dos srs. Gilson Pillar, commissario-inspector da Policia Civil desta capital, Oswaldo Pillar, sub-inspector da Saude Publica, Olyntho Pill, official do Exercito e Orlando Pillar, clinico nesta capital.

Coronel dr. Theodoro Ribeiro da Cunha — Será celebrada amanhã, quinta-feira, 29 do corrente, ás 9 1/2 horas, no altar-mór da Egreja de São Francisco de Paula, missa por alma do saudoso coronel dr. Theodoro Ribeiro da Cunha, mandada rezar pelos seus amigos e admiradores.

O exito da campanha em pról da infancia abandonada

Proteger a criança é valorizar a raça, pela realização de uma obra por excellencia de defesa da sociedade.

O espectaculo confrangedor das nossas favellas e casas de commodos, onde toda uma população vegeta na carencia de meios, na maior parte imprescindiveis para a vida, e de toda uma infancia desvalida, victima, simultaneamente, da miseria physica e moral, é o grande e imperioso motivo que faz surgir, entre nós, um numero confortador de obras de assistencia social, cujas realizações de benemerencia, do maior alcance e proveito, encontraram na generosidade proverbial da nossa gente a sua possibilidade. Seria excusado resaltar a obra realizada pelo Abrigo Redemptor, onde estão abrigados mais de 500 mendigos; acabando assim o espectaculo deprimente que apresentavam as nossas ruas.

A mesma Associação que ergueu aquella grande obra social, actualmente angaria recursos para a construcção de um grande instituto profissional destinado a 600 menores abandonados.

Felizmente as nossas classes abastadas, o commercio, a industria, a principiar pelas suas associações de classes — o Syndicato dos Logistas e a Associação Commercial, comprehenderam que devem congregar-se para facilitar a solução deste melindroso problema de assistencia aos menores abandonados.

Até hontem as contribuições recebidas pelas commissões de senhoras attingiram a quantia de 703:953$000.

A campanha proseguirá toda esta semana e o instituto se erguerá, acolhendo a infancia desamparada, para lhe dar educação e saber, afim de preparar uma geração digna do Brasil.

A' reunião compareceram innumeras pessoas de destaque social, estando presente o juiz de Menores, dr. Saboia Lima e o professor Paula Ramos, grande bemfeitor da Campanha.

GRANDE EMPRESA OU BANCO

Rapaz de 25 annos, forte, de optima apresentação, conhecendo perfeitamente os serviços em referencia, não faz questão de horario nem de excesso de trabalho, muito bons referencias, a quem interessar.

Rua Theophilo Ottoni, 20, 1.º andar
TEL. 22-3316

Dr. Newton Motta

(Cirurgião do Hospital São Francisco e da Caixa da City, Ex-Chefe dos Serviços de Gynecologia e Obstetricia da Benefic. Hespanhola)
Consultorio:

OPERAÇÕES - DOENÇAS DE SENHORAS
—— PARTOS ——

Rua Ouvidor, 164-1º sala 4
Terças, quintas e sabbados
—2 1/2 as 4—
Attende chamados: Tel. 22-6791

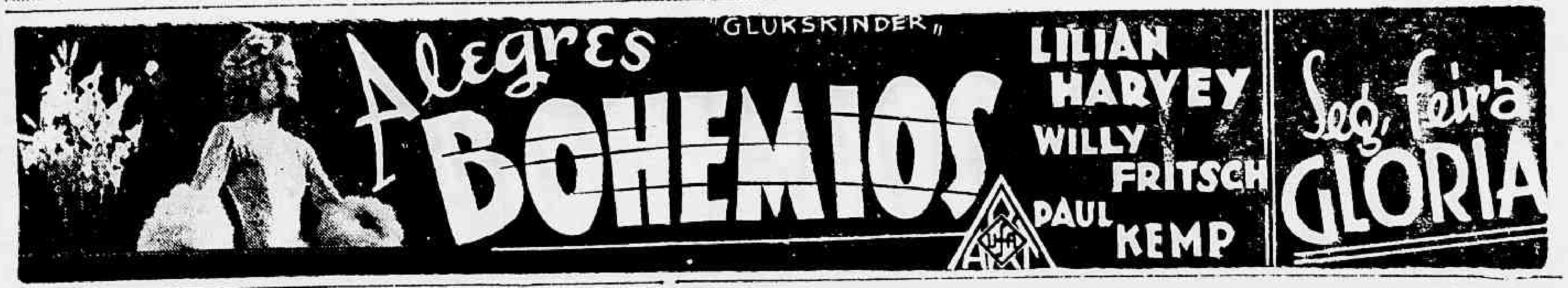

O maior trabalho dramatico da maior actriz americana!
NO
PLAZA
SEGUNDA - FEIRA

Aproximação Intellectual Belgo-Brasileira

Na residencia do sr. barão de Villenfagne de Sorinnes embaixador de sua majestade o Rei dos Belgas, esteve reunido, pela primeira vez este anno, o "Comité de Rapprochement Intellectuel Belgo - Brésilien", fundado, em 1934, pelo saudoso embaixador Peltzer, recentemente fallecido em Bruxellas.

Achando-se enfermo o dr. Afranio de Mello Franco, que é o presidente effectivo do Comité, a reunião foi presidida pelo dr. A. de Feitosa, antigo embaixador do Brasil em Bruxellas.

Estavam presentes, o sr. general Corrêa do Lago, director; o sr. Jules Verelst, thesoureiro; o sr. Octavio Brito, secretario, e os srs. dr. H. de Souza Araujo, De Preter, Fernand Delcroix, Eugène Janssens e o secretario da Embaixada da Belgica, sr. J. Mineur. Assistiram a reunião o sr. embaixador da Belgica, barão de Villenfagne, que, juntamente com o dr. Epitacio Pessoa é presidente de honra do Comité, e a senhorinha Laura de Barros Moreira.

O sr. presidente, abrindo a reunião ás 5.30 horas da tarde, deu as razões pelas quaes não se reunira o Comité em maio e em seguida fez o elogio dos membros fallecidos, sr. embaixador Fernando Peltzer e sr. Felix Pacheco, ex-ministro das Relações Exteriores e antigo director do "Jornal do Commercio", propondo á assembléa um voto de pezar por tão sensiveis perdas.

A seguir, o sr. embaixador Feitosa deu sciencia de se achar enfermo o presidente effectivo dr. Afranio de Mello Franco, nomeando uma commissão composta dos srs. general Corrêa do Lago, Jules Verelst e H. de Souza Araujo para fazer uma visita a s. ex. em nome do Comité.

Ao tratar-se da substituição dos membros fallecidos, o sr. dr. Souza Araujo apresentou uma carta que recebera do professor Raoul Bernard, que foi por muito tempo representante do Comité de Cultura Belgo-Argentino, propondo o nome do professor Alberto Dustin, Reitor da Universidade de Bruxellas, para substituir o embaixador Peltzer, como representante do Comité em Bruxellas.

Sendo já o professor Dustin, desde 1935, o representante na Belgica do Comité Belgo-Argentino e, devendo o Comité Belgo-Brasileiro trabalhar em unidade de vistas com o seu congenere de Buenos-Aires, a assembléa considera de toda a conveniencia centralizar na mesma pessoa a representação dos dois comités, sendo acceita a proposta apresentada pelo dr. Raoul Bernard, por intermedio do dr. Souza Araujo.

A seguir tratou-se da integração do Comité na obra de cooperação intellectual em que estava empenhado o governo brasileiro, dando a sua contribuição aos trabalhos do Serviço de Cooperação Intellectual do Ministerio das Relações Exteriores, recentemente criado, tendo sido approvada a proposta do sr. presidente para que o sr. consul Osorio Dutra, director daquelle Serviço Official, faça parte do Comité.

Foi designado o dr. Octavio Brito, secretario do Comité Belgo-Brasileiro, para representar-se em tudo que se refira á collaboração do Comité com o Serviço de Cooperação Intellectual do Ministerio das Relações Exteriores e para communicar ao seu director o voto da assembléa incluindo-o entre os seus membros brasileiros.

Foram depois, approvadas varias propostas de novos membros, tendo sido aceitos a senhorinha Laura Barros Moreira e srs. ministro Ataulpho de Paiva, Miguel Osorio de Almeida e Afranio Peixoto, tendo-se decidido que, de direito, serão considerados membros brasileiros do Comité os presidentes da Academia Brasileira de Letras, o presidente da Commissão Brasileira de Cooperação Intellectual e o presidente da Academia Nacional de Medicina.

Terminada a materia da ordem do dia, a assembléa, por proposta do general Corrêa do Lago votou uma moção de congratulações e agradecimento ao sr. barão de Villenfagne, embaixador da Belgica e presidente de honra do Comité, e o sr. embaixador Feitosa encerrando os trabalhos, agradeceu a presença dos srs. membros brasileiros e belgas áquella reunião.

Livros e Autores

Acaba de ser publicado pelo engenheiro Francisco Baptista de Oliveira "Noções elementares de urbanismo". Esta interessante obra de tão relevante valor para nós, tem merecido os melhores conceitos das autoridades no assumpto. Abordando os mais importantes preceitos da materia veio prestar, o engenheiro Baptista de Oliveira, grande concurso para o progresso das cidades brasileiras.

Entre outros assumptos focalizou: Definição e elementos necessarios ao estudo; Uma cidade e sua evolução; Classificação e estudo dos traçados urbanos; Repartição demographica; A circulação; A hygiene; Esthetica urbana; Regulamentação urbanistica.

Este trabalho fartamente illustrado com diversas photographias, graphicos e estatisticas, é de interesse para todos que se dedicam ao assumpto.

Diario das Escolas

INSTITUTO PETERSEN

O instituto Petersen está ampliando as suas installações para augmentar o seu curso de admissão. Em breves dias serão iniciadas as aulas do artigo 100. As aulas de inglez e de francez já estão em pleno e regular funccionamento.

NO DEPARTAMENTO FEMININO DO INSTITUTO LA-FAYETTE

Transcorreu no dia 24 a data natalicia de d. Olga Cidade Palmeiro, vice-directora do Departamento Feminino do Instituto La-Fayette. A anniversariante que ha annos desempenha com notavel distincção aquelle posto, recebeu muitas felicitações dos corpos docente e discente daquelle educandario.

PROFESSOR DR. MAGARINO TORRES

Reassumiu a sua cadeira de Direito Commercial, na Faculdade de Direito da Universidade da Capital Federal, o dr. A. E. Magarino Torres que estava licenciado ha alguns mezes. Professor illustre, o presidente do Tribunal do Jury recebeu grande manifestação de seus alumnos.

REUNIÃO DE ESTUDANTES DA U. C. F.

Realizou-se a 22 do corrente, ás 20 horas, no Pavilhão Rio Grande do Sul, uma reunião de alumnos do 1º anno medico, com o fim de promover entre si, um entendimento, quanto á attitude a tomar em face de um mal entendido havido entre a turma e o professor de Semiologia Medica, ficando decidido que, em virtude das providencias tomadas pelo director da Faculdade, todos os alumnos voltassem a frequentar as aulas da disciplina acima alludida.

CHA' NO COLLEGIO BENET

Realizou-se sabbado, ás 16,30 horas, um chá de confraternização do Departamento Juvenil da Cruzada Nacional de Educação, offerecido pelo Collegio Benet. A reunião decorreu num ambiente de franca cordealidade presidido pelo sr. Gustavo Ambrust.

ESCOLA DE MARINHA MERCANTE DO RIO DE JANEIRO

Estão abertas as matriculas para o 2º periodo lectivo da Escola de Marinha Mercante do Rio de Janeiro, cujas aulas terão inicio no proximo dia 1 de agosto.

UNIVERSIDADE DA CAPITAL FEDERAL

Communicam-nos da secretaria da U. C. F.: "A Reitoria da Universidade da Capital Federal, devidamente autorizada, resolveu applicar a pena de expulsão que foi imposta ao alumno Noemio Velloso de Souza e Silva, do Curso de Direito, aos seus companheiros Laurentino Gomes da Silva e Raymundo Oliveira Nascimento, matriculados respectivamente nos Cursos de Direito e Odontologia. Essa resolução foi tomada em virtude dos referidos ex-alumnos, com propositos subalternos, no trabalho de diffamação da Universidade, chefiados pelo ex-professor Nicanor Nascimento, recem-eliminado do quadro de professor de Direito daquella instituição".

REUNIÃO DE PROFESSORES

Na proxima quinta-feira, ás 20 horas terá logar uma reunião geral dos professores, em exercicio da Universidade da Capital Federal, para a qual o Reitor pede, por nosso intermedio, o comparecimento de todos, com o maior empenho.

ESCOTEIROS DO COLLEGIO SOUZA MARQUES

Na proxima reunião de quinta-feira, da tropa escoteira do Collegio Souza Marques, será fixado o horario das instrucções e os proximos movimentos da futura tropa que entra em [illegible] na segunda [illegible] da [illegible].

Reuniu-se a Commissão Revisora

No edificio do Archivo Nacional esteve hoje reunida pela manhã, sob a presidencia do sr. Ministro Bento de Faria e secretariada pelo Bacharel Alberto de Abreu Filho, a Commissão Revisora dos actos do Governo Provisorio que afastaram de seus cargos funccionarios, civis e militares, da União.

Depois de lida e approvada a acta da sessão anterior o sr. presidente concedeu a palavra ao sr. Fernando Antunes, que, relatando o processo n. 556 em que é reclamante José Leoni Iorio, opinou pela improcedencia da sua reclamação, sendo apoiado pela Commissão, contra o voto do sr. Eugenio de Lucena.

Em seguida o sr. Fernando Maximiliano, como relator do processo n. 702, em que é peticionario Paulo Albuquerque, opinou pelo indeferimento do seu pedido, solicitando porem vista do processo o sr. Eugenio de Lucena.

Nada mais havendo a tratar o sr. presidente levantou em seguida a sessão.

Policlinica Geral do Rio de Janeiro

A Policlinica Geral acaba de editar o terceiro volume do "[illegible] de Vias Urinarias", sob a direcção do Chefe da Clinica, o dr. Belmiro Valverde, tendo recebido os seguintes agradecimentos, pelas remessas feitas: — dr. Januario Telles Saude Publica da Bahia; dr. Pedro di Lella, Buenos Aires; dr. Alberto Chueco, Buenos Aires; dr. Zepherino A. do Amaral, S. Paulo; dr. T. E. Grimaldi, presidente do Ateneu de Urologia, Buenos Aires; dr. Miguel A. Llanes, Rosario; Bibliotheca da Sociedade de Medicina e Cirurgia de S. Paulo; dr. A. Rubi, Buenos Aires; dr. E. Craville Crabtree, Boston; dr. Francisco E. Grimaldi, Buenos Aires, doutor Alexander Randall, Philadelphia; dr. Edward L. Keyes, New York; dr. Olympio da Fonseca, Rio de Janeiro; dr. John T. Farrell Junior, Philadelphia; dr. Robert Gutierrez, New York; dr. Luiz F. Ajamil Havana; dr. Thomas J. Kirwin, New York; dr. Aires Netto, S. Paulo; dr. Affonso L[illegible]as, Buenos Aires, e dr. Carlos M. Matta, Coronel de Sanidad de 1 Hospital Militar Central, Buenos Aires.

Jornaes e Revistas

FON-FON

Verdadeiramente insuperavel a edição de Fon-Fon que está circulando esta semana. A começar pela capa que representa um bellissimo retrato de Shirley Temple, ostentando um gracioso vestidinho, cujo molde é publicado, em tamanho natural, no supplemento "Feminino" de Fon-Fon. Suas secções permanentes, como as de chiromancia, conselhos praticos sobre a belleza feminina, modas, cinemas, etc., aprimoram-se semanalmente. Ao lado de todas essas attracções, Fon-Fon offerece ainda ás suas leitoras grande numero de contos, novellas, etc., tanto de autores nacionaes como estrangeiros, cuidadosamente seleccionados.

Dr. José de Albuquerque
Affecções sexuaes masculinas venereas ou não. Tratamento da
IMPOTENCIA EM MOÇO
R. DO ROSARIO, 172. De 1 ás 6

Novas demonstrações de apoio ao sr. José Americo

O ministro José Americo recebeu mais os seguintes telegrammas:

De Viçosa (Minas) — "Temos a honra de communicar a v. ex. que o directorio districtal de Teixeiras, do Partido Nacionalista de Minas Geraes, hontem reunido, approvou por unanimidade uma moção de congratulações com v. ex. pela indicação de seu nome para presidente da Republica, no proximo quadriennio, e de inteira solidariedade no pleito de 3 de janeiro. Cordiaes saudações. — (ass.) Dr. Claudio José Marianno da Rocha, presidente; capitão Francisco Xavier, vice-presidente; Luiz Alves Ribeiro, 1º secretario; José Figueira Fernandes 2º secretario e Antonio Fernandes Medina, thesoureiro."

De Anapolis (Sergipe) — "Os vereadores que constituem a maioria da Camara deste municipio, e recebem orientação politica do coronel Maynard, em sessão de hoje, votaram uma moção de solidariedade á candidatura de v. ex. á presidencia da Republica. Saudações — (a.) Manoel da Fraga Dantas, presidente da Camara."

De Bello Horizonte — "Tenho o prazer de communicar a v. ex. a nossa partida hoje, para Sete Lagôas, em propaganda de sua candidatura. De volta daquella cidade do sertão mineiro, deveremos nos dirigir aos municipios de Conselheiro Lafayette, Juiz de Fóra, Rio Novo, Cataguazes, Leopoldina, Rio Branco, Ubá, Carangola e varios outros da zona da Matta onde esperamos realizar comicios em pról de sua candidatura. Cordiaes Saudações. — (a.) Vasconcellos Costa, presidente do Partido Nacionalista Universitario."

De Cascavel (Ceará) — "Cerca das 14 horas de hontem, realizou-se no predio do cine-theatro desta cidade, uma solenne sessão civica, presidida pelo eminente senador Edgard Arruda, ladeado pelos srs. José Martins Rodrigues, secretario do Interior e Justiça, Brasil Pinheiro, deputado, com a presença dos padres Bruno Teixeira, Teogenes Sondim, Antonio Graça e incalculavel multidão que delirantemente ovacionou o nome querido de v. ex. Falaram varios oradores pondo em destaque os nobres predicados que exornam a personalidade impoluta do grande compatriota, candidato á elevada investidura da presidencia da Republica, no proximo quadriennio. Na mesma occasião organizou-se um directorio em pról de sua candidatura. Attenciosas saudações. — (a.) Luiz Benedicto Sampaio, presidente do Directorio."

De Anapolis (Sergipe) — "Na qualidade de prefeito deste municipio, eleito pelo Partido chefiado pelo coronel Maynard, hypotheco inteira solidariedade a sua candidatura ao alto posto de presidente da Republica no proximo quadriennio. Saudações — (a.) Marcos Ferreira, prefeito."

De Soledade (Rio G. do Sul) — "Tenho o prazer de communicar a v. ex. a fundação do Gremio Civico Getulio Vargas tendo como uma das principaes finalidades, amparar no proximo pleito sua excelsa candidatura. Saudações respeitosas. — (aa.) Caio Graccho Serrano presidente; Pedro Garcez, secretario."

AOS LEITORES DO DIARIO CARIOCA

SEM UM REAL DE DISPENDIO!

Inteiramente Gratis!

Em sorteios mensaes que serão realizados nos dias 5 de cada mez, ás 15 horas, na séde da "Invicta S. A.", na rua São Pedro, 170, terreo.

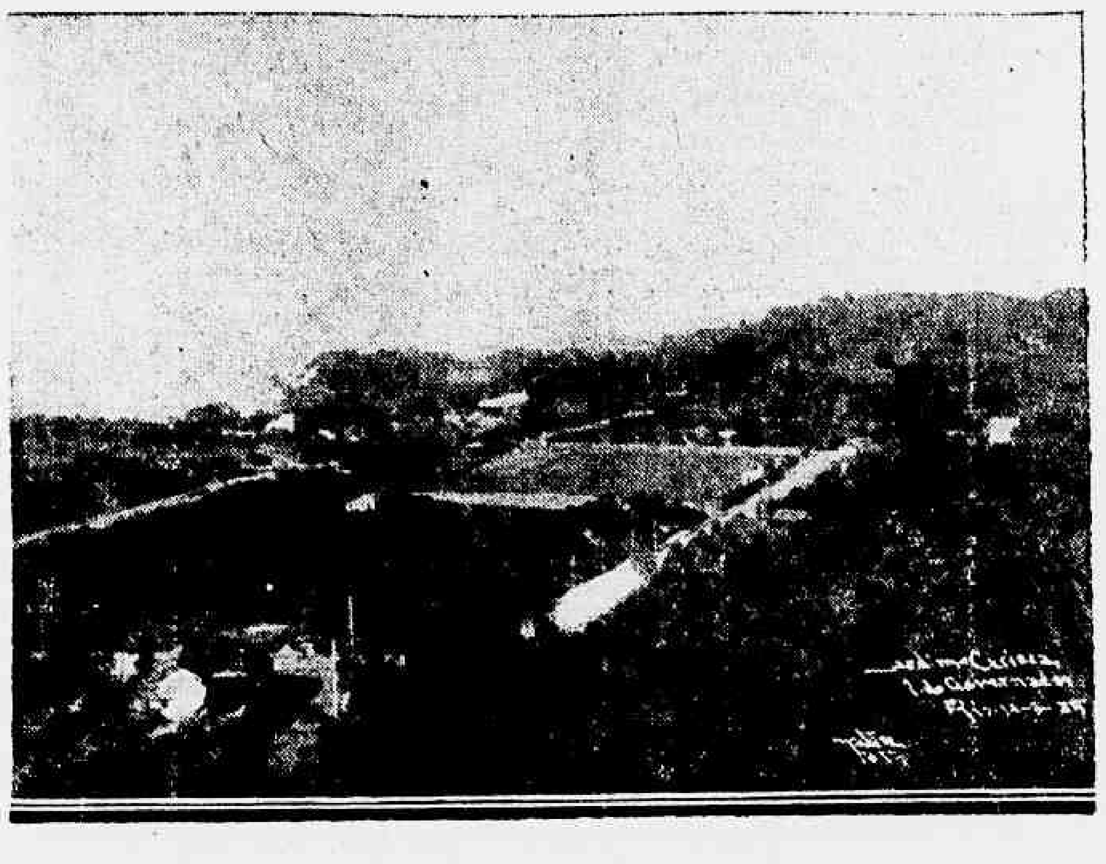

JARDIM CARIOCA — Vista parcial do Jardim Carioca, abrangendo o bairro e praia de "Cocotá", na Ilha do Governador e tirada da quadra 55, onde se acha localizado o terreno n. 1 — 1 premio do 4.º Sorteio Mensal. O aspecto photographico, destaca os arruamentos do Jardim Carioca, através as largas avenidas que os corta; e aqui e ali, elegantes vivendas

UM RADIO PHILIPS

DO ULTIMO MODELO 338-A

---Serie 1937

2 FAIXAS DE ONDA, 6 VALVULAS. SELECTIVIDADE AUGMENTADA E TONALIDADE APERFEIÇOADA.

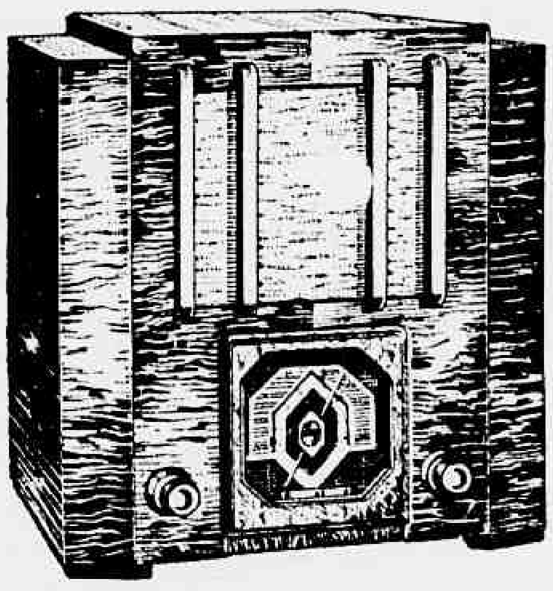

PHILIPS radioplayers

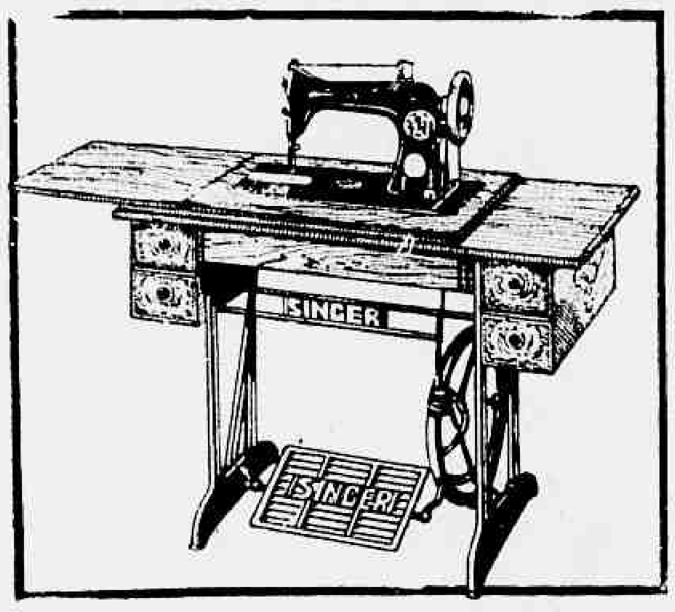

Uma Machina SINGER de Costura

Uma machina SINGER de pedal, com 5 gavetas — Ultimo modelo. Ou se preferir, uma machina electrica com motor e pharol. Propria para apartamentos.

CERTIFICADO "CITA"

— DUAS APOLICES DE MINAS
— DUAS APOLICES DE S. PAULO
— DUAS APOLICES DE PERNAMBUCO

Com varios premios de 1.000 contos, 500 contos, 200 contos, etc.

E' a riqueza ambicionada ou pelo menos a RESERVA DO LAR.

O DIARIO CARIOCA publica diariamente UM COUPON

Basta reunir 10 COUPONS de 10 dias differentes (não precisam ser seguidos) para obter um cartão com direito a concorrer ao sorteio mensal sem NENHUM DISPENDIO e SEM MAPPAS.

COMPLETE O CONFORTO DO SEU LAR!

COUPON N.º 24 DIARIO CARIOCA

A troca de coupons pelos cartões para o 4. Sorteio, será feita na Praça Tiradentes, 77 — DIARIO CARIOCA — Diariamente, das 13 ás 18 horas, 1.º andar

THEATRO

A TEMPORADA VICTORIOSA NO CARLOS GOMES

Nena Fernandes, elemento destacado do elenco da Comp. Cubana, que tem optimos papeis em "Cantos de Cuba"

Embora esteja a revista typica "Cantos de Cuba" obtendo no Carlos Gomes formidavel successo, ficou resolvido pela direcção artistica da Companhia Cubana, attendendo-se a sua curta estadia nesta capital que depois de amanhã, sexta-feira, o cartaz será substituido por novas peça. Subirá á scena "Rythmo Tropical" uma revista typica com numeros de fantasia bem agradaveis e suggestivas musicas regionaes cubanas.

A actuação de Josefina Maca, Mimi Soto, Adolfina Acosta e do tenor Miguel de Grandy será bastante destacada.

A parte comica está confiada ao actor Roberto Vazquez, cabendo tambem parte do proximo successo á orchestra Tipica Siboney na execução de rumbas e outras musicas caracteristicamente cubanas.

A FARTA CRITICA POLITICA DE "RUMO AO CATTETE", A REVISTA QUE VAE COMPLETAR O SEU MEIO CENTENARIO

Os quadros politicos de maior sensação estão na revista politica "Rumo ao Cattete", no theatro Recreio. Sem falarmos no bonde da successão, que é a "charge" mais feliz que já se fez em theatro com todas as figuras do momento nacional, vemos ainda uma cortina "Entre os dois..." com Aracy, Armando Salles e José Americo, "O candidato que serve" onde Isa Rodrigues nos apparece magistralmente num appello pela paz e a monumental critica denominada "O Cinema Brasil" com uma parodia aos tres grandes films de 1937, que são, "As cavadoras de ouro" com Americana, Armandina Oswaldina e Macedina, "Romeu e Julieta" com Republica e Plinio Salgado e "As tres pequenas do barulho" com Joracyna, Florisse e Getuliana.

Os artistas que apresentam as felizes caricaturas dos politicos são: Oscarito, Getulio, Henrique Chaves, Armando Salles; Benito Rodrigues, José Americo; Manoel Vieira, Flores da Cunha; João Martins, Plinio Salgado; Waldomiro Lobo, Benedicto Valladares e Oswaldo Aranha; Radamés Celestino, Joracy Magalhães, Pedro Dias, Macedo Soares; Armando Nascimento, Getulio Vargas.

"Rumo ao Cattete" commemora depois de amanhã o seu meio centenario de representações, com dois estupendos espectaculos ás 20 e 22 horas, com a intervenção de toda a Companhia.

O EXITO DA CIA. JAYME COSTA COMPARADO A'S VICTORIOSAS TEMPORADAS DE LEOPOLDO FRO'ES

Não é sómente a imprensa que acredita e proclama o enorme successo que está registando no Rival a Cia Jayme Costa. Mas é o proprio publico que emite sua opinião a respeito do homogeneo elenco com que alli trabalha.

Os conceitos que se ouvem durante os intervallos da representação são os mais lisonjeiros, mais confortadores, mais sinceros sobre o agrado que a temporada vem despertando.

Realmente, não ha lembrança na historia do theatro no Rio, de uma temporada semelhante, á excepção da de Dulcina ou de Leopoldo Fróes, quando levou á scena "O sympathico Jeremias" que permaneceu muito tempo no cartaz.

Assim o Jayme Costa de hoje, é o mesmo Leopoldo Fróes do seu tempo, cheio de espirito, cheio de arte, attrahindo todo o Rio pela sua verve espontanea e inimitavel.

A S. B. A. T. INAUGUROU, HONTEM A SUA NOVA SE'DE

Os discursos dos srs. Paulo de Magalhães e José Razzano, delegado da Sociedade Argentina de Autores e Compositores de Musica

Conforme fôra annunciado a Sociedade Brasileira de Autores Theatraes inaugurou hontem á tarde, solennemente a sua nova séde social agora confortavelmente installada á rua Santa Luzia n. 89, 2º andar.

Valendo-se da opportunidade que se lhe offerecia a S. B. A. T. recebeu tambem, em sessão solenne, o sr. José Razzano, delegado da Sociedade Argentina de Autores e Compositores de Musica que era portador de cord'al mensagem dos autores e compositores da nação portenha.

Precisamente ás 17.30 horas teve inicio a sessão solenne convidando o presidente Carlos Bittencourt a fazer parte da mesa o escriptor argentino e mais alguns autores daquelle paiz presentes á festa, além dos emprezarios da companhia cubana.

Em breve allocução o presidente da S. B. A. T. abriu os t r a b a l h o s e falou da significação do acto em realização, referindo-se á necessidade de que a S. B. A. T. tinha de uma sede mais ampla o que agora tinha finalmente conseguido.

A seguir falou o escriptor Paulo Magalhães saudando o visitante argentino num cordial improviso que este agradeceu sensibilizado.

Usaram ainda da palavra os srs. Matheus da Fontoura, Bricio de Abreu e outros, todos se referindo á inauguração que se realizava e á visita do representante dos escriptores platinos.

Finalizando a solennidade foi offerecida aos presentes uma taça de champagne.

Participaram do acto inaugural alguns artistas da Companhia Cubana que está actuando presentemente no Theatro Carlos Gomes.

AMANHÃ, A ENCANTADORA FESTA DE HOMENAGEM A ISA RODRIGUES, NO THEATRO OLYMPIA

Isa Rodrigues a boneca do theatro brasileiro, que consagrou-se na protagonista de "A Menina de Ouro" e depois em Mascote do Morro" no theatro Recreio, vae receber amanhã, no popular theatro Olympia a maior das homenagens que já se prestou em theatro. Todos os grandes artistas dos nossos radios e theatros, querendo testemunhar o quanto Isa é querida pelo grande publico da "Cidade Maravilhosa" organizaram esse grande espectaculo, que será em duas sessões ás 20 e 22 horas com uma peça de successo pela Companhia Jaraca e formidavel acto variado nas duas sessões. Isa Rodrigues apresentará aos seus milhares de "fans" as suas ultimas creações. Tomarão parte ainda: Manoel Monteiro, o maior interprete do "Folklore" portuguez; Pedro Celestino, Itala Ferreira, Armando Nascimento, os artistas da P. R. C. 8, "Radio Guanabara" da "Hora Luzo Brasileira" de Pinto Filho: Jorge Veiga, Osman Rocha, Léa Coutinho, Antonio Pinto e Pedrinho Teixeira, Waldomiro Lobo, Vicente Marchelli, Arthur Costa, Tatuzinho, Radamés Celestino, Henrique Chaves, Manoel Vieira, Azira Rodrigues, José Gonçalves, J. B. de Carvalho e muitos outros artistas.

Os bilhetes para esse formidavel espectaculo já se acham á venda no theatrinho da rua Visconde do Rio Branco, pois é grande a procura de localidades.

COMPANHIA ITALIANA DE OPERETAS FRANCA BONI-ITALO BERTINI

Dentro de poucos dias será aberta no theatro Carlos Gomes, assignatura para a Companhia Italiana de Operetas Franca Boni Italo Bertini.

O apreciado elenco de que fazem parte varios artistas de renome desse genero de espectaculo viajará de Buenos Aires para esta capital a bordo do "Neptunia" que aportará na primeira quinzena de agosto no nosso porto.

Na grande Companhia figuram cerca de cincoenta elementos. Os espectaculos serão completos, contando o seu repertorio com operetas de successo.

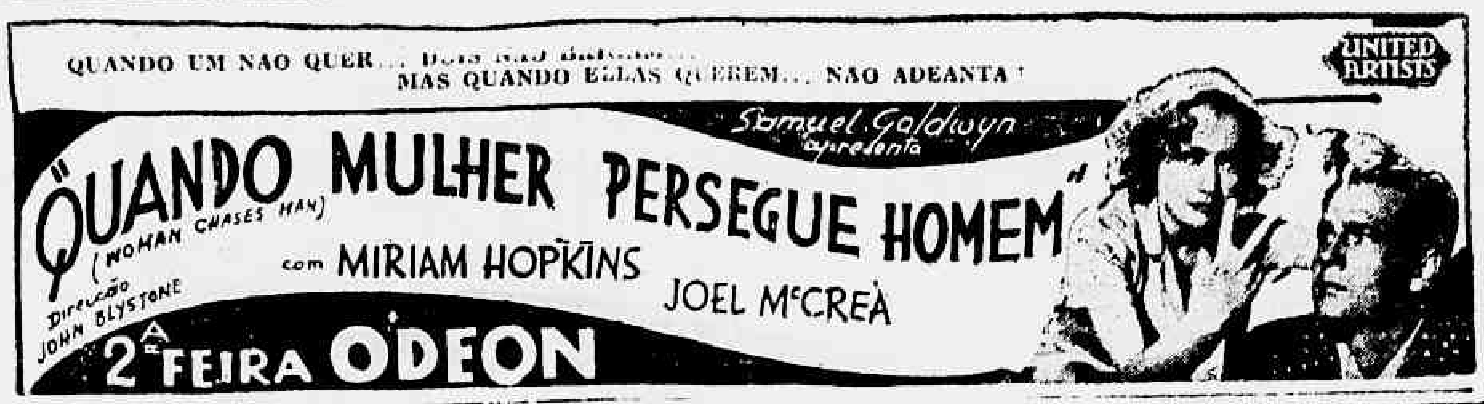

A CIA. BEATRIZ COSTA ESTREARA' DENTRO DE OITO DIAS, NO THEATRO REPUBLICA

Todos os jornaes de Lisboa que chegados de avião, temos ante os olhos se referem com as mais enthusiasticas expressões, sobre a grande Companhia Portugueza que encabeçada por Beatriz Costa vem actuar no theatro Republica.

Ha as mais lisongeiras e consagradoras referencias á linda e brejeira "estrella" Beatriz Costa, assim como á Dina Therera, Maria Sampaio "Maria de Portugal" Maria Brazão, Rosa Maria e Fernanda Coimbra, assim como ás bailarinas Corália e Trudel, todas componentes do naipe feminino do brilhante conjunto.

E, do mesmo modo são bem elogiosas as referencias a Nascimento Fernandes, Alvaro Pereira, aos tres Carlos Alves Baptista e Barros, assim como ao illustre maestro Antonio Lopes e ao director ensaiador Rosa Matheus.

Os chronistas lisboetas confessam a confiança que lhes inspira este conjunto, organizado com tanto escrupulo e carinho, pelo emprezario José Loureiro, e Lisboa, em combinação com a empresa F. Rodrigues de Araujo & Cia do Rio.

Salientam a certeza que têm dos triumphos que a grande Cia. vem colher entre nós, não só pelo valor do elenco, como tambem pelo brilhante repertorio que nos vêm mostrar.

Beatriz Costa que para vir realizar esta "tournée", teve de interromper a victoriosa temporada que emprehendia no Novidades, de Lisboa, segundo esses jornaes está "mais artista" do que nunca, na sua maxima fórma de criadora de numeros de sensação da Revista.

THEATRO E EDUCAÇÃO

Promovida pelo Ministerio da Educação, terá logar finalmente hoje, quarta-feira 28 do corrente, ás 16 horas no theatro Rival, uma promissora vesperal, da qual participarão, interpretando a critica social de Walter Sequeira, "O Destino de cada um" o autor e outros elementos destacados do radio, como sejam Carmen Gonzalez, Edi Leal, Pepe Morales, irmãos Torres e outros.

Os bailados serão executados por Poly Wettel e João Alberto.

SE NÃO SABE O QUE E' MARAVILHA VA' VER OS PICCOLI DE PODRECCA!

Um sceptico que de modo algum admittia a existencia de maravilhas foi assistir a um dos espectaculos do João Caetano e de lá saiu com o seu scepticismo abalado: — Eis aqui uma authentica maravilha exclamou... tal é qual as multidões que enchem todas as noites o amplo theatro da praça Tiradentes.

Amanhã quinta-feira ás 15 horas haverá a habitual matinée infantil. O programma dos domingos foi alterado para maior commodidade do publico: haverá duas vesperaes uma ás 15 horas que é a habitual e outra ás 17 horas, e á noite ás 20 e 22 horas.

RIVAL - THEATRO
JAYME COSTA e sua Companhia na Temporada Nacional de 1937 — Organizada pela Commissão de Theatro do Ministerio de Educação.
POLTRONA 4$000
HOJE — Sessão Unica ás 21 horas — HOJE
"O HOSPEDE DO QUARTO N. 2"
3 actos de verdadeiras gargalhadas
AMANHÃ — Vesperia, ás 16 oras.

Designações na Marinha

O ministro da Marinha resolveu designar hontem o capitão de fragata Henrique Coutinho Marques, para servir na Directoria do Ensino Naval; o capitão de corveta Manoel Roberto de Castilho, para a commissão encarregada de estudar o local em que deverão ser installados os apparelhos de transmissão do encouraçado "Minas Geraes" e de fiscalizar os equipamentos radio para os monitores em construcção; os primeiros tenentes aviadores navaes Affonso Celso Parreiras Horta e Ruy Vieira de Souza para exercerem, respectivamente, as funcções de instructor de vôo e de ajudante de ordem do director geral da Aeronautica.

Dr. Walter B. Moreira
Molestias de utero, ovarios, partos e operações
RES.: FERREIRA DE ANDRADE, 12 — TEL. 29-2460
CONS.: ARCHIAS CORDEIRO n. 198-sob.

EVA BARCINSKA

A "Maga do Acordeon" grande successo do A. B. C. de Paris que viaja a bordo do "Alcantara", para os programmas artisticos do grill do Casino Atlantico

Dispensados das commissões na Armada

O ministro da Marinha resolveu dispensar hontem, o capitão de corveta Annibal do Prado Carvalho, das commissões encarregadas de estudar a questão da installação dos apparelhos de transmissão do encouraçado "Minas Geraes" e fiscalizar os equipamentos de radio para os monitores em construcção no Arsenal de Marinha desta capital; os aviadores navaes capitão-tenente Salvador Corrêa de Sá e Benevides, das funcções de instructor de vôo da Escola de Aviação Naval e o 1º tenente Affonso Celso Ferreira Horta, das de ajudante de ordens do director geral da Aeronautica.

Touring Club do Brasil

UM BOLETIM DIARIO, DE INFORMAÇÕES, PARA OS TURISTAS DO "CAP ARCONA"

O Serviço Portuario do Touring Club vem prestando toda a assistencia technica de que dispõe aos 100 turistas do "Cap Arcona" que actualmente nos visitam.

Além dos informes e serviços constantes do Bureau de Informações, o Touring Club está enviando diariamente, para bordo daquelle navio, um Boletim especial contendo as ultimas noticias de todo o mundo e suggestões para passeios, excursões etc.

São, tambem, fornecidas indicações uteis sobre consulados, embaixadas, trocas de moedas e outras. Esse boletim é fornecido em hespanhol.

SECÇÃO TECHNICA DA PUBLICIDADE DO Diario Carioca SOB A DIRECÇÃO DO DESENHISTA QUEIRÓS

RADIO

RADIO SOCIEDADE MAYRINK VEIGA

Das 9 ás 10 horas — Mundo musical em revista, com Dilo Guardia; das 10 ás 11 horas — Programma variado com Souza Filho; das 11 ás 12 horas — Programma Piccolino, com Barbosa Junior; das 12 ás 12.30 — Programma variado com Souza Filho; das 12.30 ás 13 horas — Cine Radio Jornal, com Celestino Silveira; das 13 ás 14 horas — Hora do bom gosto com Dilo Guardia; das 17 ás 18.45 — Programma variado com Milton Salles; das 18.45 ás 19.30 — Hora do Brasil; das 19.30 ás 21 horas — Programma de studio com Francisco Alves, Charlo, Albertinho Fortuna, Patricio Teixeira, Mony, tenor Antonio de Pinho, Napoleão e sua orchestra de dansas, com Jack Fay, Barbosa Junior e Cordelia Ferreira; ás 19.50 — Ondas curtas; ás 19.55 — Reportagem; ás 21 horas — Cid de Maravilhosa; ás 21.30 — A Canção do Dia; ás 22 horas — Momento Nacional; ás 23 horas — Momento Internacional; das 23.30 ás 0.30 — Club da Meia Noite, com Lamartine Babo, Speaker Cesar Ladeira.

RADIO OFFICINA
A V I L A
concertos de radios e automovel proprio para attender dia e noite. Tel. 23-5123
RUA DO CARMO, 5

Diario Recreativo

LORD CLUB

Na proxima sexta-feira haverá uma noitada dansante no antigo gremio recreativo da rua da Passagem n. 104, estando o seu inicio marcado para ás 20 horas.

Tocará a applaudida "Tuna Mambembe", sob a direcção do popular saxophonista Raul Martell.

Os associados terão ingresso com o recibo do mez de julho n. 7) e a apresentação da carteira associativa.

CASA DO SARGENTO

O Departamento Social dessa instituição organizou para o proximo mez de agosto um attrahente programma de festividades, as quaes vêm despertando no meio social grande animação. No dia 1º do referido mez, será gentilmente offerecida pela Casa Bayer uma sessão de cinema e noite dansante, a qual terá inicio ás 17 horas e terminará ás 22; no dia 7 será realizado o baile mensal das 22 ás 4 horas, e no dia 22 uma elegante vesperal na qual será sorteado um lindo piano de cauda, sendo esta festa a que mais repercussão vem obtendo dado os moldes em que foi organizado o seu programma, pois além do sorteio acima, ainda haverá varios numeros de exhibição pelos artistas de radio e theatro, que nesse dia comparecerão para a maior animação da festa. As dansas, que terão inicio ás 15 horas, prolongar-se-ão até ás 23 horas ao som de uma modernissima jazz-band especialmente contratada.

O sorteio daquelle movel será feito por intermedio do plano da Loteria da Capital Federal do dia 28 do proximo mez de agosto, e a entrega do mesmo será feita ao possuidor do bilhete premiado, com uma animada matinée dansante, no dia 29 do citado mez, dentro das 18 ás 22 horas.

Em todas essas festividades haverá apuração do concurso que elegerá a rainha do Departamento Recreativo Feminino, a qual será coroada no dia do anniversario da casa, a 4 de setembro vindouro.

DOENÇAS DO ESTOMAGO INTESTINOS, FIGADO E NERVOSAS — RAIOS X — PROF. RENATO SOUZA LOPES — Regimes dieteticos Obesidade, Diabetes, S. José, 85-5.º. Tel. 23-7227.

NA CENTRAL DO BRASIL

A RENDA DE HONTEM — A PAUTA DO ESTADO DO RIO — PROSEGUEM AS OBRAS DA ELECTRIFICAÇÃO — OUTRAS NOTAS

A administração da Central do Brasil determinou que até segunda ordem, ficam suspensos os despachos de lotação completa para a estação de Cascadura. Taes despachos de mercadorias passarão a ser encaminhados para a estação de Silva Faro.

—— A renda industrial da Central do Brasil, inclusive as estradas de ferro filiadas, no dia 26 do corrente, attingiu a importancia de 940:8455300 representando essa renda a arrecadação de dois dias.

—— Segundo communicações da Leopoldina Railway, a Central do Brasil expediu circular, autorizando a aceitação de despachos de qualquer natureza, para as estações além de Marechal Floriano, na Linha de Victoria, na Leopoldina.

—— O Ministerio da Educação officiou ao director da Central do Brasil, sobre as modificações de cargos, no referido Ministerio, afim de que as denominações agora em vigor sejam attendidas nos seus respectivos expediente. Essas modificações alteram, portanto, as denominações das diversas categorias, no respectivo Ministerio.

—— A pauta do Estado do Rio foi alterada no seu valor official, até segunda ordem, da seguinte fórma: Café para ... 1$250 por kilo; taxa fixa livre a partir de 1º de agosto será de 10 reis por kilo.

—— Estão sendo activadas as obras de electrificação entre as estações de Deodoro e Nova Iguassú. Para isso conferenciaram hontem, com o director da Central do Brasil, os chefes das 3ª e 5ª Divisões da referida estrada.

—— A Central do Brasil expediu hontem circular determinando que deverá ser cobrada até segunda ordem, a cobrança de 2 %, sobre o café beneficiado em grão, a 1$200, por sacco.

Centro Maranhense

Em commemoração ao 28 de julho, data da adhesão da antiga provincia do Maranhão á Independencia do Brasil, o Centro Maranhense realizará hoje, quarta-feira, ás 8 1|2 horas da noite, no salão nobre da Associação dos Empregados no Commercio, uma festa civico-artistica. Comparecerá o governador do Maranhão. Far-se-ão ouvir varios oradores.

A parte artistica será abrilhantada por figuras destacadas da nossa sociedade, entre as quaes: escriptora Rachel Prado; pianista Undine Mello; declamadoras Maria Sabina e Bianca Borja; cantoras Dilú Mello, Sylvia Souza, Elsa Nogueira e Dolly Junior; violonista Francisco Franco; cantores Angelo Freita e Penna Firme; pianista Anna Bemvinda; violinista Regina Bessa; e bailarina Maria Lucia Pombo.

DR. BRANDINO CORRÊA

Molestias do apparelho Genital — Urinario no homem ou na mulher — OPERAÇÕES — Utero, ovarios, prostata, rins, bexiga, etc. Cura rapida por processo moderno sem dôr da
GONORRHÉA
e suas complicações — Prostatites, orchites, cystites, estreitamentos, etc. Diathermia, Darsonvalisação — Rua Republica do Perú' numero 23 - sob. das 7 ás 8 e das 14 ás 19 hs. Domingos e feriados das 7 ás 9 horas.

THEATRO RECREIO

HOJE — A's 20 e 22 horas — HOJE
A revista de criticas politicas e social de Iglesias, Freire, Mesquita e Lago
"RUMO AO CATTETE"
Com ARACY, OSCARITO e toda a Companhia!!
Todos os vultos politicos de destaque, em finissimas charges!!
O melhor espectaculo da temporada!
Um successo de gargalhadas!!
Sexta-feira — Grande festa do Meio Centenario de "RUMO AO CATTETE" — Sabbado — A's 16 horas — Matinée da Mocidade a preços reduzidos

THEATRO JOÃO CAETANO
Temporada de Turismo de 1937 — Empresa N. Viggiani
FORMIDAVEL SUCCESSO DO NOVO PROGRAMMA
H O J E — A's 20 e 22 horas — H O J E
Os PICCOLI de PODRECCA
A sensação do momento no Rio
AMANHÃ, ás 15 horas — VESPERAL INFANTIL
Tome informações sobre o concurso de "A Offensiva"
Preços do costume — Poltronas, 6$000

O Fluminense Subrepujou o Flamengo Nitidamente Pela Contagem de 4 x 1!

Diario Carioca

Anno X — Numero 2.800 — Rio de Janeiro, Quarta-feira, 28 de Julho de 1937 — Praça Tiradentes n. 77

Bellissimo Triumpho dos Tricolores

Hercules, o "crack" do score — Nascimento, uma barreira invencivel — O duello de padrões

Após uma transferencia inevitavel em face da chuva que alagou o gramado tricolor, realizou-se hontem o tradicional choque Fla x Flu, o ultimo patrocinado pela L. C. F.

A ASSISTENCIA

O estadio da rua Alvaro Chaves apresentava um espectaculo soberbo. Milhares de torcedores comprimiam-se para assistir ao sensacional encontro, lotando-o de tal forma que não era possivel ver-se um pedaço sequer do cimento das archibancadas. Podia-se facilmente avaliar a assistencia em 30.000 pessoas.

OS TEAMS EM CAMPO

O apparecimento das equipes foi saudado com uma authentica salva de morteiros, pois só assim se podia chamar os numerosos foguetões que espoucaram com a gritaria dos fans.

O Fluminense alinhou-se para a luta assim constituido:

Nascimento, Guimarães e Machado; Santamaria, Brant e Orozimbo; Sobral, Romeu, Russo, Tim e Hercules.

FLAMENGO: Talladas; Carlos Alves e Marim; Caldeira, Engel e Medio; Sá, Waldemar, Cosso, Leonidas e Jarbas.

O 1º TEMPO

Nos 10 minutos iniciaes, o jogo apresenta-se equilibrado, sem definir uma supremacia de qualquer bando. O tricolor estudava o terreno, emquanto que os rubro-negros lançavam-se decididamente na offensiva. Russo contunde-se e sae, entrando Sandro. Logo após Leonidas soffre um accidente sendo substituido por Carlinhos. A linha do Flamengo resente-se da saida do "Diamante Negro".

O Fluminense toma terreno e firma-se, passando a opprimir os flamenguistas. Os rubro-negros, porém, investem continuadamente, bombardeando o goal adversario mas sem proveito, porquanto Nascimento está attento e os arremates não têm efficiencia.

Os tricolores são mais technicos, arrematando opportunamente, aproveitando as falhas do adversario. Dahi resulta a superioridade do placard. Neste periodo a equipe rubro-negra manteve um ligeiro equilibrio. A defesa esgotou-se para conter as investidas dos locaes. Engel sobresaiu, embora não fosse proveitoso o seu rendimento em face da tactica adoptada.

Destacaram-se nesta phase Nascimento, Sandro, Romeu, Brant, Guimarães, C. Alves, Waldemar e Medio.

A 2ª PHASE

Os teams voltam ao gramado e nota-se uma acção mais conjunta dos tricolores. Esboça-se uma reacção dos rubro-negros. O penalty de Marin, porém, corta o enthusiasmo dos seus, permittindo que o Fluminense consolide a superioridade do placard.

Os locaes actuam agora senhores do jogo e forçam a defesa confiada aos cuidados de Talladas. A derradeira phase caracterizou-se pelas escapadas fulminantes de ambos os teams.

Os artilheiros lutam contra a adversidade: Jarbas, Cosso e Waldemar, Hercules e Sandro, perdem opportunidades excellentes. Santamaria annulla o trabalho de Carlinhos e Jarbas, emquanto que Tim, marcadissimo por Caldeira, liberta-se da sua vigilancia e apparece com destaque. Waldemar trabalha bem com Sá e a actuação de Orozimbo é notavel. Talladas e Nascimento produzem duas defesas sensacionaes, electrizantes.

Novamente os tricolores exhibem o nosso padrão mediante as suas investidas seguras e rapidas.

O placard augmenta com a producção de Hercules. O ponta esquerda, num dia feliz, com a conquista do 3º ponto, faz a melhor jogada da noite.

Talladas não é feliz e é substituido por Yustrich.

O jogo permanece na mesma situação, com escapadas de parte a parte, mas nota-se que os rubro-negros actuam abatidos ante a ameaça de um revez esmagador.

Afinal Waldemar consigna o unico tento dos seus, aproveitando um penalty de Machado.

O DUELLO DE TECHNICOS

Poude-se observar nitidamente o aproveitamento das tacticas empregadas. Carlomagno levou a melhor; assegurou a superioridade do padrão sul-americano sobre o europeu empregado por Kurchner. Viu-se nitidamente a desmarcação do centro-atacante proveniente do recuo do center-half Engel. No final da ultima phase, o padrão foi abandonado pelos elementos do Flamengo, mas já a derrota era inevitavel. Leonidas pode ter sido um factor para o triumpho dos locaes, mas tambem Russo poderia merecer a mesma consideração.

Houve uma victoria nitida, indiscutivel. Que restará ao Flamengo agora?

OS GOALS

Sandro 1º — Romeu apanha a pelota perto da area e invade-a. Dá a Sandro, que entrega com maestria a Romeu. Este estica e Sandro entra de bico violentamente.

Talladas nada póde fazer.

Hercules (de penalty) — (2º) — Ha uma escapada de Sandro o goal é inevitavel, quando Marin pratica foul, na area penal. O juiz pune e Hercules consigna o 2º tento tricolor.

Hercules (3º) — Romeu engana Medio e entrega a Sandro. Este dribla Engel e estica para Hercules. O ponta desvia optimamente para o centro e corre com Carlos Alves em cima da area Hercules leva a melhor e arremata violentamente no canto esquerdo de Talladas. Notavel simplesmente o feito de Hercules.

Hercules (4º) — No canto da sua ala, Hercules recebe passe de Brant e atira morrendo em goal. Tallada pula e a pelota entra no canto esquerdo. Legitimo "frango" do goleiro rubro-negro.

Waldemar (De penalty) — Unico goal rubro-negro — De penalty feito por Machado, que recebe uma bola no estomago e a toca com ambas as mãos. Waldemar cobra a penalidade intelligentemente assignalando o unico tento rubro-negro.

MOVIMENTO TECHNICO

Primeiro Tempo

Fluminense:

Out-sides, 14; Fouls, 8; Hands, 0; Penalties, 0; Corners, 3; Offsides, 1; Defesas, 10; Tiros a goals, 10; Goals, 1.

Flamengo:

Out-sides, 3; Fouls, 7; Hands, 2; Penalties, 0; Corners, 1; Offsides, 4; Defesas, 7; Tiros a goal, 13; Goals, 0.

Segundo tempo

Fluminense:

Out-sides, 10; Fouls, 4; Hands 2; Penalties, 1; Corners, 2; Offsides, 1; Defesas, 6; Tiros a gols, 10; Goals, 3.

Flamengo:

Out-sides, 10; Fouls, 2; Hands, 2; Penalties, 1; Corners, 4; Offsides, 1; Defesas, 5; Tiros a goal Goals, 15.

A RENDA: 81:247$100

O movimento das bilheterias accusou a renda de 81:247$100, sem duvida uma das melhores verificadas nos Fla-Flu.

"TIJOLO"

Conforme dissemos, a arbitragem de Carlos Monteiro foi uma affirmativa de segurança para o bom desenrolar da peleja. A sua actuação foi feliz, com alguns senões de pouco importancia.

Reuniu-se o Conselho da Ordem do Merito Militar

Sob a presidencia do ministro da Guerra, esteve reunido hontem, á tarde, no salão nobre do Ministerio da Guerra, o Conselho da Ordem do Merito Militar afim de estudar os processos das condecorações a serem conferidas no proximo dia 7 de setembro.

Inicia-se a 4 de julho de 1938

O CAMPEONATO MUNDIAL DE FOOT-BALL

PARIS, 27 — Na sessão do comite da Federação Internacional de Foot-Ball Associação, ficou estabelecida a data definitiva do final do campeonato mundial de foot-ball de 1938, entre 4 e 15 de julho. A' ultima hora se inscreveu a Argentina, pelo que interviráo agora 38 nações. A equipe dos Estados Unidos disputará a eliminatoria em sólo francez contra o vencedor do grupo da America Central. A equipe vencedora participará da final. Foi recommendado que o vencedor do grupo da Asia realize varias partidas finaes na Europa, afim de cobrir em parte os grandes gastos de viagem. — (A. B.).

O desastre de hontem em Vigario Geral

UM COMMUNICADO DA LEOPOLDINA A' DIRECTORIA DA CENTRAL

A proposito do choque de trens verificado ante-hontem, em Vigario Geral, nas linhas da Leopoldina Railway, a Central do Brasil recebeu as seguintes communicações: "O trem SZ 4 devidamente licenciado pela estação de Caxias, parado na estação de Vigario Geral, chocou-se com o trem S 112 da Leopoldina Railway, resultando ficar os carros LK 1037 e o limpa trilhos da locomotiva avariados e o carro 313 B, com vidros quebrados. Não houve accidente pessoal, sendo os passageiros baldeados para os trens de suburbios, afim de proseguirem viagem até Barão de Mauá".

"O trem SZ 4 com piloto da Leopoldina, licenciado da estação de Caxias, abalroou pela rectaguarda o trem de suburbios da Leopoldina, que se achava parado na estação de Vigario Geral, engavetando tres carros deste. Não houve nenhum passageiro ferido devido terem sido avisados ha tempo do engano de trafego pela respectiva agencia."

Apanhou, ficou desacordado e não sabe quem foi o aggressor

S. PAULO, 27 — O dr. Paulo Monteiro de Barros Marrey, medico, de 43 annos, solteiro, residente numa pensão á alameda Eugenio de Lima, ás 13 horas de hontem foi alvo de uma aggressão a socos naquelle local, ficando desacordado por varias horas, tendo sómente á noite levado o facto ao conhecimento da policia. Em suas declarações o dr. Marrey não sabe ao certo precisar se quem o aggrediu foi Theodoro de tal, encarregado da pensão, ou se o gerente da mesma, José Barreira, por uma desintelligencia antiga. — (A. N.)

Victimas dos autos

Foram medicados hontem no Posto Central de Assistencia victimas de atropelamento, as seguintes pessoas:

Celina do Carmo, preta brasileira, solteira, com 25 annos de edade, moradora á rua da Estrella n. 49, que soffreu ferida contusa na cabeça e escoriações no abdomen;

— Léda, de 5 annos de edade filha de Francisco Lopes residente, á rua Mendes Soares, n. 22, com ferimentos no queixo e no rosto e escoriações pelo corpo.

Por questões de crianças

S. PAULO, 27 — O negociante Adelino José Fernandes, de 40 annos, casado, residente á rua Severo, 116, onde é estabelecido, por questões de crianças teve uma desintelligencia com Angelo Cinco, morador á rua Diogo Gaz, 164.

Este foi á residencia de Adelino, afim de lhe tomar satisfações. Disso se originou violenta troca de palavras acabando Angelo por tirar de seu revólver, alvejando o negociante com dois tiros.

Uma das balas alcançou Adelino na região peitoral ferindo-o gravemente, razão pela qual a victima foi removida para o hospital Pedro II, após ser soccorrida pela Assistencia.

O aggressor que fugiu foi preso uma hora depois no largo do Cambucy sendo enviado á Central, onde prestou declarações no inquerito instaurado pela delegacia da sexta circumscripção. — (A. N.)

Surpreendente Victoria do Flamengo Sobre o Riachuelo

Os riachuelenses abatidos por 28 x 18 — O Botafogo venceu — Detalhes dos jogos

Na quadra da rua Marechal Bittencourt realizou-se na noite de hontem em proseguimento ao Campeonato Carioca de Basket Ball, a peleja Riachuelo x Flamengo.

Os riachuelenses cotados como provavel vencedores, quer pelas suas actuações anteriores, como tambem por pelejar em seus proprios dominios, não confirmaram o favoritismo, porquanto foram surpreendidos por uma performance notavel dos rubro-negros, originando-se um revés inesperado para os riachuelenses.

A actuação do Flamengo foi optima. Reforçado de Martinez os rubro-negros, demonstraram uma perfeita cohesão, onde os cinco homens se entendiam ás maravilhas.

Os riachuelenses surpreendidos com a performance dos visitantes, descontrolaram-se, não produzindo o mesmo dos seus jogos anteriores.

O primeiro tempo terminou favoravel ao Flamengo por 17 x 13.

Na phase final os rubro-negros augmentaram a contagem para 28 emquanto que os locaes faziam 18 pontos.

DETALHES

1º Tempo: Flamengo 17 x 13.
Final: Flamengo 28 x 18.
Jogaram e fizeram pontos:

FLAMENGO:
J. Evora (3) — Garcia [illegible] — Martinez — Affonso (4) — Arnaldo (13 — Geraldo (4).

RIACHUELO:
Sebastião e Adilio — Ruy [illegible] — Luiz (2) — Camillo (2) — Jorge (2).

Serviram de arbitros: Agostinho Astuto e Sylvio Pinto. Nada de anormal.

Nos 2.s teams, venceu o Riachuelo pela contagem de 26 x 16.

BOTAFOGO 39 x TIJUCA 27

1º Tempo: — Botafogo [illegible]
Final: Botafogo 39 x 27.

BOTAFOGO:
Pellado e Alvaro (4) — Oscar (20) — Ingler e Aloysio [illegible] — Baba

TIJUCA:
Macarroni e Colibri [illegible] — Levy (11) — Acylino [illegible] — Nilo — Ibsen e Carneira [illegible]

Nos 2.s teams venceu o Botafogo por 21 x 20, depois de uma prorogação.

Intoxicados Com Gaz

UMA FAMILIA INTEIRA RECEBEU SOCCORROS DA ASSISTENCIA

Domicio Ignacio Lameira, em companhia da mulher e das filhas, todos intoxicados com gaz

Um caso de intoxicação deveras impressionante occorreu hontem, pela manhã, na rua do Monte n. 23 casa 1.

Naquella casa, reside o botequineiro Domicio Ignacio Lameira, em companhia de sua esposa, d. Angelica Cruz Lameira e de suas filhas Isaura, Albertina e Margarida Cruz Lameira.

O sr. Lameira, ás 5 horas, despertou agitadissimo. Um cheiro esquisito invadia toda a residente. Procurou despertar as filhas e a esposa.

Ficou aterrarizado. Todas ellas demonstravam visiveis symptomas de intoxicação por inhalação de gaz. Foi quando se lembrou de gritar, pedindo soccorro. Alguem telephonou para a Assistencia a duas ambulancias momentos após chegavam á rua do Monte.

Para o Posto Central de Assistencia foram removidos todos os membros da familia Lameira, sendo ali afinal convenientemente medicados e declarados salvos pelo facultativo que os soccorreu.

Este declarou que a intoxicação fora produzida por gaz commum; mas, não havendo na villa casa alguma que se utilise de gaz, é de suppor que haja na rua do Monte alguma linha conductora que se tenha partido justamente naquelle logar.

A policia do 11º districto compareceu ao local, tomando todas as providencias para o descobrimento do local de onde se origina o escapamento do gaz.

Uma das victimas na Assistencia

O Dia Parlamentar

(Conclusão da 6ª pag.)

Por mais que busque e rebusque não encontro motivos que pudessem justificar a sua mudança de rumo, tão contraria ella é aos interesses de nossa terra e aos interesses maiores do Brasil, tão chocante se me afigura aos sentimentos de nossa gente, aos anseios e ás esperanças daquelles que ha tantos seculos supplicam e bradam pela solução do problema das seccas, a que nenhum outro sobreleva, como finalidade economica e humana.

Fiquei muito sensibilizado ao carinho com que você acompanhou a minha longa enfermidade. Estive, é verdade, muito perto da morte, mas, uma coisa é certa e você merece que eu lhe a diga: O meu agradecimento a Deus não está em me haver ressuscitado, porque a graça de viver, só por viver, não é graça, é miseria. O que verdadeiramente lhe agradeço é ter-me conservado a vida, sem quebrantar-me a fortaleza moral para servir á minha terra e ser leal com os meus amigos.

Eu podia, na tranquillidade de um mandato senatorial que ultrapassa um quadriennio, allegar motivo de saude e achaques de velhice para ficar commodamente no exercicio suave da minha funcção legislativa, sem temor de que duvidassem de minha palavra, em honra do destemor com que trabalhei, em porfiadas campanhas, recentes ou remotas.

Sou, porém, um homem de partido e sou, sobretudo, um homem escravisado aos interesses sadios do Rio Grande do Norte.

Por isso, nesta hora em que o dever é pelejar por um candidato do qual depende a grandeza do Brasil, a alegria, a fortuna e a felicidade de minha terra, soffredora e martyrizada, não me pesaram os annos, nem os ultrajes da molestia, e accudi á trincheira para combater o bom combate, como fiz nos dias da ardente e já remota juventude.

Na nossa edade, meu caro Lamartine, o maior favor que podemos dever a Deus, é não relegar o nosso passado, nem mutilar a honra politica.

Ao Todo Poderoso peço sempre que me tire a vida nas vesperas de commetter essa indignidade, e só porque sei que andamos juntos na mesma fé, é que lhe estou escrevendo estas linhas.

Sentiria muito se nos tivessemos de encontrar em campos oppostos, correndo os azares das asperezas das lutas politicas entre nós, mas, se isso vier a acontecer, só terei a lamentar que seja eu, e não você, o porta-bandeira da bôa causa.

Do seu velho amigo. — (a) **Eloy de Souza**".

Concluindo, o sr. Eloy de Souza disse que não endossava o conceito dos sertanejos sobre o trabalho na lavoura de São Paulo. A maioria dos senadores, logo depois, abraçou o sr. Eloy de Souza, entendendo que não havia nenhuma attitude regionalista na carta acima. Não ha, portanto, motivo para explorações.

Passando-se á ordem do dia, foi approvado, em 3º turno, o projecto da Camara dos Deputados n. 17, de 1937, que autoriza o Poder Executivo a tomar as medidas necessarias á intensificação da cultura do trigo no paiz, cria os estabelecimentos technicos e os cargos para isso necessarios e dá outras providencias.

O sr. Pacheco de Oliveira deu parecer contrario ás emendas apresentadas pelo sr. Jeronymo Monteiro ao projecto sobre a intervenção no Districto. O trabalho do senador bahiano, que foi approvado pela Commissão de Justiça, conclue nos seguintes termos:

"Num Estado, seria difficilima, senão impossivel, a intervenção, nos caracteristicos da actual, para assegurar a execução de leis federaes, e attingindo, ao mesmo tempo, o executivo e o legislativo. No Districto Federal, não, porque a situação deste não é a dos Estados, que têm organização propria.

E nota-se que, no caso do Tribunal de Contas, que a Camara Municipal não criou, não o poderia ter feito o interventor, emquanto suspensa aquella, se não lhe coubesse a respectiva attribuição legislativa. Querer, portanto, a intervenção no Districto sem esses poderes, seria desejar a permanencia da anarchia então reinante, inclusive a não existencia do Tribunal de Contas, peça reconhecidamente indispensavel no contrôle administrativo da União e dos Estados.

E' a theoria dos direitos implicitos, a par dos direitos expressos, uns e outros poderes federaes á zelarem pela perfeita integridade da Constituição, na sua letra e no seu espirito. E', no fundo, a lei da hierarchia, lei basica a que obedece a evolução politica dos povos e de que resulta a unidade de acção das forças de que estes dispõem, para o seu equilibrio, que é o proprio governo. E essa lei de hierarchia, no regimen federativo, se resume bem nestas palavras eloquentes de Ruy, o grande paladino de todas as nossas liberdades:

"Os Estados são orgão; a União é o aggregado organico. Os orgãos não pódem viver fóra do organismo, assim como o organismo não existe sem os orgãos".

E, no caso presente, o Districto Federal não é siquer orgão de todo federativo. E' um organismo sem aquella feição constitucional. Tem apenas autonomia administrativa como um municipio, e, em face da Carta de 1934 é talvez menos do que qualquer dos outros municipios, porque, na sua dependencia do Legislativo Federal, para organizar os seus serviços, dispõe elle de autonomia como que mais limitada.

VI — Por essas razões, negamos o nosso apoio ás emendas apresentadas pelo eminente senador Jeronymo Monteiro.

Valendo-nos, porém, da opportunidade, cabe-nos corrigir um engano existente no projecto, quando este, no final refere-se á "execução de leis federaes". Deve-se na redacção, substituir estas palavras pelas seguintes: "execução da lei n. 196, de 18 de Janeiro de 1936". E' uma simples resalva de redacção, aliás necessaria, porque, no contrario, o projecto destoaria dos termos do dec. n. 1.498, que se restringe áquella lei e ainda da parte inicial do mesmo projecto que approva o referido decreto".

Hoje será discutido, em ultimo turno, o projecto relativo á intervenção federal no Districto. E' provavel que hoje mesmo a materia seja votada, liquidando-se, definitivamente, um caso que não mais interessa a ninguem. Mesmo porque intervenção não significa, como diz o armandismo, cassação de autonomia...